

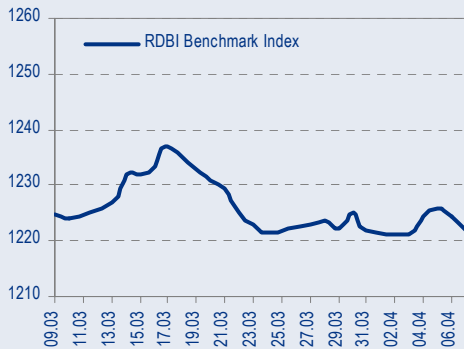

BENCHMARK INDEX КОРПОРАТИВНЫХ ОБЛИГАЦИЙ

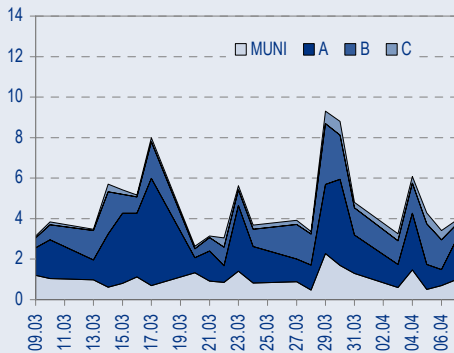

ОБОРОТЫ ВТОРИЧНОГО РЫНКА КОРПОРАТИВНЫЕ И МУНИЦИПАЛЬНЫЕ ОБЛИГАЦИИ (БИРЖА И РПС, МЛРД РУБ.)



ЛИДЕРЫ ТОРГОВЫХ ОБОРОТОВ БИРЖА И РПС, МЛН РУБ. (СО ЗНАКОМ ИЗМЕНЕНИЯ ЦЕНЫ)

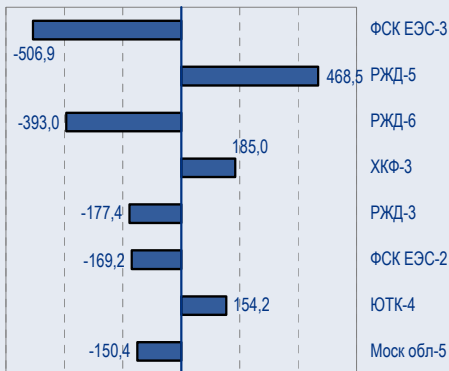

МАКРОСТАТИСТИКА

| | 10.04.2006 | Пред. день |
|--------------------------------------|------------|------------|
| Остатки на корсчетах ЦБ, млрд руб. | 292,5 | 297,2 |
| Обменный курс ЦБ РФ, руб. | 27,6077 | 27,53 |
| Обменный курс USD/EUR | 1,2121 | 1,2121 |
| Цена на нефть URALS, \$/барр. | 62,07 | 62,07 |
| Резервы ЦБ РФ, млрд \$ * | 168,4 | 1,2 |
| MIBOR, % | 4,8 | 4,2 |
| Ставки overnight (оценка ФК Уралсиб) | | |
| Банки первого круга, % | 3,0-4,0 | 4,3-4,8 |
| Банки второго круга, % | 3,5-4,5 | 4,8-5,3 |
| Банки третьего круга, % | 4,0-5,0 | 5,0-5,3 |

*Предыдущая неделя

РЫНОК РУБЛЕВЫХ ОБЛИГАЦИЙ

В пятницу подскочившие ставки денежного рынка и ожидание выхода важной экономической статистики в США парализовали и без того невысокую торговую активность рублевого рынка.

Сектор ОФЗ сохраняет статус-кво, чуть более оживленным выглядит муниципальный сектор, где в фаворитах у рынка по-прежнему низколиквидные бумаги с высокой текущей доходностью.

Первый эшелон неторопливо падал, спросом пользовались лишь корпоративные бумаги, которые расцениваются рынком как имеющие потенциальный апсайд за счет возможного улучшения кредитного качества. Примерами таких выпусков служат облигации ЮТК и Мособлгаз.

Мы сохраняем нейтральный взгляд на корпоративный сектор, поскольку неослабевающий спрос на бумаги пока не дает сегменту падать.

Несмотря на то, что спред рынка рублевых облигаций к рынку еврооблигаций достиг нового рекорда в 76 б.п., повышательная коррекция рынка евробондов, которую мы ожидаем в начале этой недели будет способствовать локальному росту котировок длинных рублевых бумаг.

До сих пор корпоративный сектор оставался самым стабильным и устойчивым сектором рынка рублевого долга. Возможно, что подобная ситуация сохранится в дальнейшем, поскольку неослабевающий спрос на корпоративные облигации не дает этому сектору падать. стр.4

ТАКЖЕ В НОМЕРЕ

Вымпелком

Telenor по-прежнему не согласен с покупкой WellCom

Требование Telenor к совету директоров Вымпелкома провести тщательную проверку сделки по приобретению WellCom (УРС) указывает на то, что украинский конфликт далек от своего разрешения. Однако учитывая, что Altimo и Telenor на прошедшей неделе начали переговоры об экспансии на рынок Украины и возможном выходе одной из компаний из числа акционеров Вымпелкома, шанс для разрешения конфликта между мажоритарными акционерами Вымпелкома сохраняется. стр.4

ММК

Отчетность за 2005 г. по US GAAP: хуже, чем ожидал рынок

В пятницу ММК опубликовал финансовую отчетность за 2005 г. по US GAAP. Выручка возросла на 11% до 5,4 млрд долл. благодаря росту цен на сталь. EBITDA составила 1,5 млрд долл., снизившись относительно 2004 г. на 13% и оказавшись хуже нашего прогноза на 7%, а рыночного – на 11%. стр.4

СТАТИСТИКА..... стр.6

Новости

✦ Внешторгбанк разместил дебютный выпуск еврооблигаций, номинированных в российских рублях, на 10 млрд руб. Об этом говорится в сообщении компании. Срок обращения облигаций – три года, доходность – 7% годовых. Организаторами выпуска выступили Barclays Capital и Citigroup Global Market Limited. Еврооблигации выпущены по правилу "S" с расчетами в Euroclear и Clearstream и листингом на Дублинской Бирже. Все расчеты по облигациям будут осуществляться в долларах США. [AKM]



Новости

- ✦ Внешторгбанк разместил дебютный выпуск еврооблигаций, номинированных в российских рублях, на 10 млрд руб. Об этом говорится в сообщении компании. Срок обращения облигаций – три года, доходность – 7% годовых. Организаторами выпуска выступили Barclays Capital и Citigroup Global Market Limited. Еврооблигации выпущены по правилу "S" с расчетами в Euroclear и Clearstream и листингом на Дублинской Бирже. Все расчеты по облигациям будут осуществляться в долларах США. [АКМ]
- ✦ ФСФР зарегистрировала следующие выпуски облигаций: «Сибирской аграрной группы» объемом 400 млн руб., Стандарт-Финанс объемом 1 млрд руб., Глобус-Лизинг-Финанса объемом 500 млн руб. [Cbonds]
- ✦ Собинбанк планирует 26 апреля начать размещение дебютного выпуска облигаций объемом 2 млрд руб., ожидаемая доходность – около 12% годовых. [Прайм-ТАСС]
- ✦ ЦБ РФ зарегистрировал выпуск облигаций МКБ-2 объемом 1 млрд руб. [Rusbonds]
- ✦ ОАО «Центртелеком» планирует в 2006 году разместить облигационный заем на 3 млрд руб. для рефинансирования своей задолженности, сообщил гендиректор компании Сергей Приданцев журналистам в пятницу в Москве. По его словам, в 2006 году капвложения компании составят около 3,5 млрд руб. против 5,4 млрд руб. в 2005 году. Средства на развитие компании будут привлекаться из бюджета самого оператора, а средства на рефинансирование задолженности - за счет привлеченных средств. [Интерфакс]



Рынок рублевых облигаций

КОММЕНТАРИИ ПО РЫНКУ

В пятницу

... подскокившие ставки денежного рынка и ожидание выхода важной экономической статистики в США парализовали и без того невысокую торговую активность рублевого рынка.

Сектор ОФЗ сохраняет статус-кво, чуть более оживленным выглядит муниципальный сектор, где в фаворитах у рынка по-прежнему низколиквидные бумаги с высокой текущей доходностью.

Первый эшелон неторопливо падал, спросом пользовались лишь корпоративные бумаги, которые расцениваются рынком как имеющие потенциальный апсайд за счет возможного улучшения кредитного качества. Примерами таких выпусков служат облигации ЮТК и Мособлгаз.

Treasuries – 10-летние ноты пробили уровень 4,95

Всю пятницу доходности UST10 падали в преддверии публикации экономических данных по занятости и заработной плате в США, которые, как ожидалось, должны были обвалить котировки UST.

Как и предвидели участники, вышедшая экономическая статистика действительно оказалась очень негативной для рынка облигаций. Однако продажи на рынке начались не сразу, более того Treasuries сделали попытку сходить ниже по доходности и лишь спустя полчаса, цены стали стремительно падать. Доходность UST10 пробила границу 4,95%, а UST30 легко преодолели уровень 5,0%.

Сегодня и завтра в США не будет никаких экономических релизов, у рынка Treasuries появится возможность откатиться вниз по доходности, а UST10 стабилизируются в диапазоне 4,9-4,95%.

Денежный рынок

Причина роста ставок рублевых кредитных ресурсов, на наш взгляд, скрывается в довольно сильном движении евро/долл. Попытка игры инвесторов против слабого евро вызвала падение интереса к рублю, в результате чего объем рублевой ликвидности значительно снизился.

Мы ожидаем нормализации ставок денежного рынка до середины недели.

Торговые идеи

Мы рекомендуем выпуск Инком-Лада-2 к покупке на вторичном рынке с краткосрочной целью в 101%.

Мы пересматриваем рекомендацию в выпуске Мособлгаз до «покупать», поскольку считаем возможным дальнейшее сужение спреда облигаций к кривой Москвы. Краткосрочная цель пересмотрена до 102,0%.

Покупать бумаги, продемонстрировавшие хорошие защитные качества, ТМК-2 (7,97%), Трансмаш (9,08%), Таттелеком (по цене ниже 104%).

Сегодня

Мы сохраняем нейтральный взгляд на корпоративный сектор, поскольку неослабевающий спрос на бумаги пока не дает сегменту падать.

В ближайшие дни

Несмотря на то, что спред рынка рублевых облигаций к рынку еврооблигаций достиг нового рекорда в 76 б.п., повышательная коррекция рынка еврооблигаций, которую мы ожидаем в начале этой недели будет способствовать локальному росту котировок длинных рублевых бумаг.

До сих пор корпоративный сектор оставался самым стабильным и устойчивым сектором рынка рублевого долга. Возможно, что подобная ситуация сохранится в ближайшие дни, поскольку неослабевающий спрос на корпоративные облигации не дает рынку падать, даже несмотря на

Кривая доходности US Treasuries



Остатки на корсчетах в ЦБ РФ, млрд руб.



Ставка 1-дневного МИБОР, %



Курсы валют

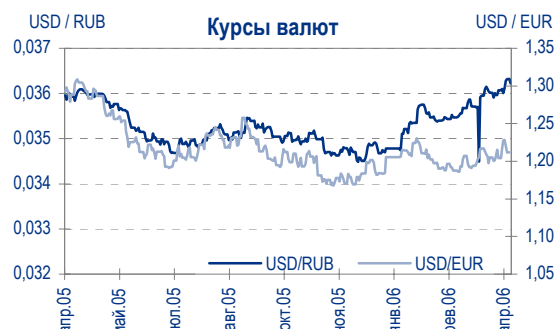

Ставки Overnight (оценка ФК Уралсиб)

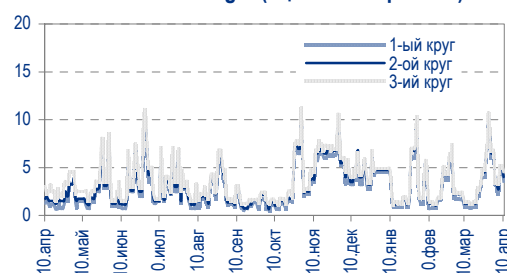



сильные негативные сигналы с внешних рынков.

Анастасия Залеская, zal_av@uralsib.ru

Вымпелком

Telenor по-прежнему не согласен с покупкой WellCom

Конфликт не разрешен, но надежда остается. Требование Telenor к совету директоров Вымпелкома провести тщательную проверку сделки по приобретению WellCom (УРС) указывает на то, что украинский конфликт далек от своего разрешения. Однако учитывая, что Altimo и Telenor на прошедшей неделе начали переговоры об экспансии на рынок Украины и возможном выходе одной из компаний из числа акционеров Вымпелкома, шанс для разрешения конфликта между мажоритарными акционерами Вымпелкома сохраняется.

Telenor подозревает связь Altimo с продавцом WellCom.

Предварительный финансовый отчет Вымпелкома по итогам 2005 г был утвержден советом директоров в минувшую пятницу, несмотря на несогласие со стороны Telenor. Его представители в составе директоров Вымпелкома потребовали до принятия финансовой отчетности раскрыть детали сделки по продаже WellCom (УРС) Вымпелкому в конце 2005 г., заключенной Altimo и продавцом украинской компании. Altimo отрицает какую-либо связь с продавцами WellCom.

Telenor по-прежнему против сделки. По мнению Telenor, продвижение Вымпелкома на Украину с помощью покупки WellCom в 2005 г. нарушило российское законодательство и Устав Вымпелкома. В январе 2006 г. Telenor подал три судебных иска, требуя отменить данную сделку. Кроме того, Telenor предпринял попытку заблокировать принятие финансовой отчетности Вымпелкома за 2005 г., чтобы аннулировать сделку по приобретению WellCom.

Начало переговоров Altimo и Telenor дает надежду на разрешение конфликта. Исполнительный вице-президент Telenor по Центральной и Восточной Европе Ян Эдвард Тигесен и гендиректор Altimo Алексей Резникович на прошедшей неделе обсудили рыночный механизм разделения мажоритарных акционеров Вымпелкома и приобретения Киевстар. Как считают представители Altimo и Telenor, диалог оказался конструктивным. Мы надеемся, что мажоритарные акционеры Вымпелкома, наконец, разрешат разгоревшийся конфликт, благодаря чему минимизируют негативные последствия этого конфликта для Вымпелкома.

*Константин Чернышев, che_kb@uralsib.ru
Станислав Юдин, yud_sa@uralsib.ru*

Магнитогорский МК

Отчетность за 2005 г. по US GAAP: хуже, чем ожидал рынок

Рентабельность ниже консенсусного прогноза. Результаты компании за 2005 г. по US GAAP оказались несколько ниже наших прогнозов в части рентабельности.

ЕБИТДА снизилась на 13%. В пятницу ММК опубликовал финансовую отчетность за 2005 г. по US GAAP. Выручка возросла на 11% до 5,4 млрд долл. благодаря росту цен на сталь. ЕБИТДА составила 1,5 млрд долл., снизившись относительно 2004 г. на 13% и оказавшись хуже нашего прогноза на 7%, а рыночного – на 11%. Чистая прибыль упала на 22% до 947 млн долл. Нормы ЕБИТДА и чистой прибыли снизились на 8 п.п. до соответственно 28% и 18%.



Ниже ожиданий

Консолидированный отчет о прибылях за 2005 г. по US GAAP, млн долл.

| | 2004 | 2005 | Изм. за год, % | 2005П | Разн., % | 2005 Консенсус | Разн., % |
|--|--------------|--------------|----------------|--------------|-------------|----------------|--------------|
| Выручка | 4 829 | 5 380 | 11% | 5 401 | (0%) | 4 985 | 8% |
| Себестоимость реализации | (2 920) | (3 274) | 12% | (3 566) | (8%) | | |
| Валовая прибыль | 1 909 | 2 106 | 10% | 1 834 | 15% | | |
| Общие и админ. расходы | (404) | (499) | 24% | (432) | 15% | | |
| Социальные затраты | (34) | (56) | 65% | (36) | 56% | | |
| Убыток/(прибыль) от ассоциированных компаний | 1 | - | - | - | - | | |
| Прочие операционные расходы | 15 | (55) | - | 13 | - | | |
| ЕБИТДА | 1 713 | 1 496 | (13%) | 1 605 | (7%) | 1 690 | (11%) |
| Операционная прибыль | 1 487 | 1 323 | (11%) | 1 379 | (4%) | | |
| Финансовые затраты, нетто | 3 | 33 | - | (20) | - | | |
| Прочие внеоперационные расходы | 79 | (39) | - | - | - | | |
| Прибыль до налогов | 1 569 | 1 317 | (16%) | 1 359 | (3%) | | |
| Расходы на налог на прибыль | (351) | (372) | 6% | (326) | 14% | | |
| Прибыль после налогов | 1 218 | 945 | (22%) | 1 033 | (9%) | | |
| Доля меньшинства | (1) | 2 | - | - | - | | |
| Чистая прибыль | 1 217 | 947 | (22%) | 1 033 | (8%) | 1 085 | (13%) |

Источники: Интерфакс, оценка УРАЛСИБа

Рентабельность хуже консенсусного прогноза

Ключевые показатели рентабельности

| | 2004 | 2005 | Изм. за год, п.п. | 2005П | Разн., п.п. | 2005 Консенсус | Разн., % |
|--------------------------|------|------|-------------------|-------|-------------|----------------|----------|
| Норма валовой прибыли | 39,5 | 39,1 | (0,4) | 34,0 | 5,2 | | |
| Норма ЕБИТДА | 35,5 | 27,8 | (7,7) | 29,7 | (1,9) | 33,9 | (6,1) |
| Норма ЕБИТ | 30,8 | 24,6 | (6,2) | 25,5 | (0,9) | | |
| Норма прибыли до налогов | 32,5 | 24,5 | (8,0) | 25,2 | (0,7) | | |
| Норма чистой прибыли | 25,2 | 17,6 | (7,6) | 19,1 | (1,5) | 21,8 | (4,2) |

Источники: Интерфакс, оценка УРАЛСИБа

Результаты оказались заметно ниже ожиданий рынка. Выручка ММК, составившая 5,4 млрд долл., полностью оправдала наши ожидания, и на 8% превысила рыночный прогноз. Однако ЕБИТДА оказалась на 7% ниже нашего и на 11% ниже рыночного прогнозов, а чистая прибыль ниже на 8% и 13% соответственно. Рентабельность ММК за отчетный период оказалось незначительно ниже наших прогнозов, но намного ниже рыночных.

Рентабельность упала на 8 п.п. Темпы роста операционных расходов ММК в 2005 г оказались выше темпов роста выручки, что стало решающим негативным фактором. Себестоимость реализации выросла на 12% с уровня 2004 г. до 3,3 млрд долл., а общие и административные расходы – на 24% до 499 млн долл. Это привело к снижению нормы ЕБИТДА на 8 п.п. до 28%. Норма чистой прибыли упала на 8 п.п. до 18%.

Вячеслав Смольянинов, smo_vb@uralsib.ru
Кирилл Чуйко, chu_ks@uralsib.ru
Дмитрий Смолин, SmolinDV@ura;sib.ru



Рынок рублевых облигаций

| Выпуск | Объем выпуска, млн. руб. | Купонная ставка, % | Дата | | | Месяцев до | | Цена | Изм. | Торговый объем, руб. | Котировки | | Доходность, % | | | | DVO1 | Рейтинг | | Сред. бп |
|--------------------------------|--------------------------|--------------------|-----------|-----------|-------------|------------|--------|--------|-------|----------------------|-----------|---------|---------------|--------|-------|--------|---------------|---------------|---------|----------|
| | | | купона | оферты | погаш. | офрт. | погаш. | | | | покупка | продажа | офрт. | погаш. | HPR | текущ. | | S&P/M | Уралсиб | |
| КОРПОРАТИВНЫЕ ОБЛИГАЦИИ | | | | | | | | | | | | | | | | | | | | |
| ГОСКОМПАНИИ | | | | | | | | | | | | | | | | | | | | |
| Аижк | 1 070 | 11,00 | 01.июн.06 | | 01.дек.08 | | 32,3 | | | | | | | | | | | | | |
| Аижк-2 | 1 500 | 11,00 | 01.авг.06 | | 01.фев.10 | | 46,5 | | | | | | | | | | | | | |
| Аижк-3 | 2 250 | 9,40 | 15.апр.06 | | 15.окт.10 | | 55,1 | | | | | | | | | | | | | |
| Аижк-4 | 900 | 8,70 | 01.май.06 | | 01.фев.12 | | 70,9 | | | 106,50 | 107,50 | | | | | | | | | |
| Аижк-5 | 2 200 | 7,35 | 15.апр.06 | | 15.окт.12 | | 79,4 | | | | | | | | | | | | | |
| Аижк-6 | 2 500 | 7,40 | 15.апр.06 | | 15.июл.14 | | 100,7 | | | | | | | | | | | | | |
| ВТБ-4 | 5 000 | 6,50 | 21.сен.06 | | 19.мар.09 | | 35,9 | | | 99,50 | | | | | | | | | | |
| ВТБ-5 | 15 000 | 6,20 | 27.апр.06 | 26.апр.07 | 17.окт.13 | 12,8 | 91,7 | 99,70 | -0,10 | 997 | 99,70 | 100,10 | 6,66 | | 6,22 | 0,96 | BBB/Baa2 | | 103 | |
| Газпром-3 | 10 000 | 8,11 | 22.июл.06 | | 18.январ.07 | | 9,5 | 101,80 | 0,40 | 396 449 | 101,17 | 101,80 | | 5,80 | 5,62 | 7,97 | 0,75 | BB+/Baa2 | A | 17 |
| Газпром-4 | 5 000 | 8,22 | 16.авг.06 | | 10.фев.10 | | 46,8 | 104,09 | 0,01 | 10 417 728 | 104,00 | 104,10 | | 7,11 | 7,90 | 3,29 | BB+/Baa2 | A | 73 | |
| Газпром-5 | 5 000 | 7,58 | 11.апр.06 | | 09.окт.07 | | 18,3 | | | | | | | | | | | BB+/Baa2 | A | |
| Газпром-6 | 5 000 | 6,95 | 10.авг.06 | | 06.авг.09 | | 40,6 | 99,97 | -0,03 | 51 035 701 | 99,97 | 100,05 | | 7,08 | 6,95 | 2,83 | BB+/Baa2 | A | 73 | |
| РЖД-2 | 4 000 | 7,75 | 07.июн.06 | | 05.дек.07 | | 20,2 | 101,55 | 0,05 | 1 016 | 101,20 | 101,75 | | 6,85 | 7,63 | 1,52 | 3-/ruAA+/Baa2 | A | 107 | |
| РЖД-3 | 4 000 | 8,33 | 07.июн.06 | | 02.дек.09 | | 44,5 | 104,14 | -0,07 | 177 441 000 | 102,99 | 104,28 | | 7,15 | 8,00 | 3,15 | 3-/ruAA+/Baa2 | A | 78 | |
| РЖД-4 | 10 000 | 6,59 | 15.июн.06 | | 14.июл.07 | | 14,4 | 99,95 | -0,05 | 7 996 000 | 99,15 | 100,00 | | 6,73 | 6,59 | 1,09 | 3-/ruAA+/Baa2 | A | 112 | |
| РЖД-5 | 10 000 | 6,67 | 28.июл.06 | | 23.январ.09 | | 34,1 | 99,70 | 0,00 | 468 543 999 | 99,65 | 99,90 | | 6,90 | 6,69 | 2,43 | 3-/ruAA+/Baa2 | A | 50 | |
| РЖД-6 | 10 000 | 7,35 | 17.май.06 | | 10.ноя.10 | | 55,9 | 100,02 | -0,18 | 393 006 503 | 100,00 | 100,10 | | 7,48 | 7,35 | 3,71 | 3-/ruAA+/Baa2 | A | 107 | |
| РЖД-7 | 5 000 | 7,55 | 17.май.06 | | 07.ноя.12 | | 80,2 | 100,90 | -0,10 | 31 287 000 | 100,91 | 101,09 | | 7,51 | 7,48 | 4,99 | 3-/ruAA+/Baa2 | A | 100 | |
| ТНП | 1 000 | 8,90 | 10.май.06 | | 10.май.06 | | 1,1 | | | | 100,05 | 101,10 | | | | | | B+/ruA+ | A | |
| ФСК ЕЭС | 5 000 | 8,80 | 20.июн.06 | | 18.дек.07 | | 20,7 | | | | | | | | | | | B+/ruA+ | A | |
| ФСК ЕЭС-2 | 7 000 | 8,25 | 27.июн.06 | | 22.июн.10 | | 51,2 | 103,05 | -0,05 | 169 183 142 | 102,90 | 102,99 | | 7,53 | 8,01 | 3,50 | B+/ruA+ | A | 120 | |
| ФСК ЕЭС-3 | 7 000 | 7,10 | 16.июн.06 | | 12.дек.08 | | 32,7 | 99,70 | -0,20 | 506 873 567 | 99,70 | 99,80 | | 7,35 | 7,12 | 2,32 | B+/ruA+ | A | 92 | |
| СЫРЬЕ | | | | | | | | | | | | | | | | | | | | |
| Итера | 1 200 | 9,75 | 07.июн.06 | | 07.дек.07 | | 20,3 | 101,30 | 0,10 | 7 461 713 | 101,25 | 101,30 | | 9,08 | 9,62 | 1,47 | | | 329 | |
| Лукойл | 6 000 | 7,25 | 23.май.06 | 20.ноя.07 | 17.ноя.09 | 19,7 | 44,0 | 101,48 | 0,58 | 104 476 518 | 100,50 | 101,54 | 6,37 | 6,89 | 7,14 | 3,09 | BB/ruAA/Ba2 | A | 52 | |
| Новатэк | 1 000 | 9,40 | 01.июн.06 | | 30.ноя.06 | | 7,9 | | | | | 101,40 | | | | | | | | |
| РуссНефть | 7 000 | 9,25 | 16.июн.06 | 12.дек.08 | 10.дек.10 | 32,7 | 56,9 | 101,19 | -0,07 | 86 871 713 | 101,15 | 101,25 | 8,92 | | 9,14 | 2,27 | | | 251 | |
| СУЭК-2 | 1 000 | 8,50 | 18.май.06 | | 15.фев.07 | | 10,5 | | | | 99,91 | 100,20 | | | | | | C | | |
| Татнефть-3 | 1 500 | 12,00 | 01.июл.06 | | 01.июл.06 | | 2,8 | | | | 100,90 | 102,70 | | | | | | B- | A- | |
| ТНК-ВР | 3 000 | 15,00 | 29.май.06 | | 28.ноя.06 | | 7,8 | 105,73 | 0,22 | 1 638 864 | 105,45 | 105,85 | | 5,85 | 5,49 | 14,19 | 0,64 | BB/Ba2 | A | 25 |
| Удмуртнефть | 1 500 | 9,50 | 01.июн.06 | 01.дек.06 | 01.мар.08 | 7,9 | 23,1 | 99,60 | 0,02 | 11 670 556 | 99,51 | 99,65 | 10,52 | | 10,06 | 9,54 | 0,58 | | | 491 |
| МЕТАЛЛУРГИЯ | | | | | | | | | | | | | | | | | | | | |
| Амурметалл | 1 500 | 9,80 | 31.авг.06 | | 26.фев.09 | | 35,2 | | | | | | | | | | | | | |
| Маир | 500 | 12,30 | 04.июл.06 | | 03.апр.07 | | 12,0 | 101,10 | 0,19 | 101 100 | 100,80 | 101,08 | | 11,58 | 11,06 | 12,17 | 0,86 | | | 596 |
| Мечел-ТД | 3 000 | 11,75 | 16.июн.06 | 16.июн.06 | 12.июн.09 | 2,3 | 38,7 | 100,85 | -0,05 | 29 953 459 | 100,80 | 100,90 | 7,21 | | 7,01 | 11,65 | 0,19 | | B- | 301 |
| Мечел-СГ | 2 000 | 10,69 | 25.май.06 | 30.май.06 | 22.ноя.07 | 1,8 | 19,8 | | | 60 258 000 | 100,30 | 100,60 | | | | | | | | |
| НСММЗ | 1 000 | 12,10 | 22.май.06 | 22.май.06 | 19.май.08 | 1,5 | 25,8 | | | | 100,38 | 100,45 | | | | | | | | |
| РусАлФин-2 | 5 000 | 8,00 | 20.май.06 | | 20.май.07 | | 13,6 | | | | 101,00 | 101,19 | | | | | | | NR | |
| РусАлФин-3 | 6 000 | 7,20 | 21.сен.06 | | 21.сен.08 | | 29,9 | | | | 99,31 | 99,49 | | | | | | | NR | |
| Северсталь | 3 000 | 8,10 | 29.июн.06 | | 28.июн.07 | | 14,9 | | | | | | | | | | | B+/ruA+/B1 | A- | |
| ТЧМ-2 | 1 000 | 11,00 | 02.июн.06 | | 02.дек.07 | | 20,1 | | | | 100,00 | 100,50 | | | | | | | | |
| Хайленд Голд | 750 | 12,00 | 05.июл.06 | 04.окт.06 | 02.апр.08 | 6,0 | 24,2 | 100,65 | -0,75 | 306 985 | 100,41 | 100,75 | 11,06 | | 10,61 | 11,92 | 0,44 | | | 563 |
| ТЕЛЕКОММУНИКАЦИИ | | | | | | | | | | | | | | | | | | | | |
| ВолгаТел-2 | 3 000 | 8,20 | 06.июн.06 | 02.дек.08 | 30.ноя.10 | 32,3 | 56,6 | 100,20 | 0,26 | 5 010 000 | | | 8,27 | | 8,18 | 2,26 | B+/ruA+ | B+ | 184 | |
| ВолгаТел-3 | 2 300 | 8,50 | 06.июн.06 | | 30.ноя.10 | | 56,6 | 100,50 | 0,10 | 1 005 | 100,10 | 100,50 | | 8,51 | 8,46 | 2,97 | B+/ruA+ | B+ | 213 | |
| Вымпелком | 3 000 | 9,90 | 16.май.06 | | 16.май.06 | | 1,3 | | | | 100,30 | | | | | | | BB/Ba3 | A- | |
| Дальсвязь | 1 000 | 13,00 | 17.май.06 | | 15.ноя.06 | | 7,4 | 103,00 | -0,40 | 61 800 000 | 102,85 | 103,20 | | 7,97 | 7,47 | 12,62 | 0,58 | | B- | 236 |
| МГТС-4 | 1 500 | 10,00 | 26.апр.06 | 26.апр.06 | 22.апр.09 | 0,6 | 37,0 | 100,22 | -0,03 | 2 375 127 | 100,19 | | 5,67 | | 5,52 | 9,98 | 0,05 | BB-/ruAA-/Ba3 | B+ | 252 |
| МГТС-5 | 1 500 | 8,30 | 30.май.06 | 29.май.07 | 25.май.10 | 13,9 | 50,3 | | | | 101,42 | 101,68 | | | | | | BB-/ruAA-/Ba3 | B+ | |
| Мегафон | 1 500 | 11,50 | 07.июн.06 | | 07.июн.06 | | 2,0 | | | | 100,10 | | | | | | | BB-/ruAA- | B+ | |
| Мегафон-2 | 1 500 | 9,28 | 12.апр.06 | | 11.апр.07 | | 12,3 | | | | | | | | | | | BB-/ruAA- | B+ | |
| Мегафон-3 | 3 000 | 9,25 | 18.апр.06 | | 15.апр.08 | | 24,6 | 103,33 | 0,00 | 38 036 488 | 103,30 | 103,50 | | 7,58 | 8,95 | 1,82 | BB-/ruAA- | B+ | 142 | |
| С-Тел-2 | 1 500 | 7,50 | 05.июл.06 | | 03.окт.07 | | 18,1 | 99,60 | -0,01 | 31 064 400 | 99,65 | 99,86 | | 8,14 | 7,53 | 0,93 | B+/ruA+ | B | 256 | |
| С-Тел-3 | 1 500 | 9,25 | 01.июн.06 | 28.фев.08 | 24.фев.11 | 23,1 | 59,5 | | | | 102,45 | 103,00 | | | | | | B+/ruA+ | B | |
| Сибирьтел-3 | 1 530 | 14,50 | 14.июл.06 | | 14.июл.06 | | 3,3 | | | 16 194 660 | 101,82 | 102,08 | | | | | | | B | |
| Сибирьтел-4 | 2 000 | 12,50 | 06.июл.06 | | 05.июл.07 | | 15,1 | | | | 105,43 | 105,65 | | | | | | | B | |
| Сибирьтел-5 | 3 000 | 9,20 | 28.апр.06 | | 25.апр.08 | | 25,0 | 102,00 | 0,00 | 27 360 862 | 102,10 | 102,90 | | 8,28 | | 9,02 | 1,81 | | B | 210 |
| Сибирьтел-6 | 2 000 | 7,85 | 21.сен.06 | 23.сен.08 | 16.сен.10 | 30,0 | 54,1 | 99,11 | -0,79 | 991 | 99,11 | 99,60 | 8,39 | | 7,92 | 2,09 | | | B | 190 |
| СМАРТС-2 | 500 | 15,00 | 26.июн.06 | 26.июн.06 | 26.июн.07 | 2,7 | 14,8 | | | | 100,60 | 101,20 | | | | | | | B- | |
| СМАРТС-3 | 1 000 | 14,10 | 03.окт.06 | 06.окт.06 | 29.сен.09 | 6,1 | 42,4 | 100,29 | -0,32 | 145 417 | 100,26 | 100,95 | 13,69 | | 13,23 | 14,06 | 0,44 | | B- | 824 |
| Таттелеком | 600 | 11,75 | 10.май.06 | | 06.май.07 | | 13,1 | 104,00 | 0,00 | 5 200 000 | 103,70 | 104,20 | | 8,25 | | 11,30 | 0,99 | | | 263 |
| УрСИ-6 | 3 000 | 14,25 | 18.июл.06 | | 18.июл.06 | | 3,4 | 102,14 | 0,07 | 25 707 525 | 101,02 | 102,19 | | 6,40 | 6,26 | 13,95 | 0,28 | | B+ | 155 |
| УрСИ-4 | 3 000 | 9,99 | 04.май.06 | | 01.ноя.07 | | 19,1 | 103,39 | 0,09 | 1 944 856 | 103,30 | 103,60 | | 7,80 | | 9,66 | 1,43 | | B+ | 211 |
| УрСИ-5 | 2 000 | 9,19 | 20.апр.06 | | 17.апр.08 | | 24,7 | | | | 101,65 | 102,74 | | | | | | | B+ | |
| УрСИ сев06 | 2 000 | 8,20 | 25.май.06 | 20.ноя.08 | 17.ноя.11 | 31,9 | 68,3 | | | | 99,65 | 100,00 | | | | | | | B+ | |
| УрСИ-7 | 3 000 | 8,40 | 19.сен.06 | 17.мар.09 | 17 | | | | | | | | | | | | | | | |



Рынок рублевых облигаций

| Выпуск | Объем выпуска, млн. руб. | Купонная ставка, % | Дата | | | Месяцев до | | Цена | Изм. | Торговый объем, руб. | Котировки | | Доходность, % | | | | DVO1 | Рейтинг | | Сред. бл |
|--|--------------------------|--------------------|-----------|-----------|-----------|------------|--------|-------|--------|----------------------|------------|---------|---------------|--------|-------|--------|-------|---------|-----------|-----------|
| | | | купона | оферты | погаш. | офрт. | погаш. | | | | покупка | продажа | офрт. | погаш. | HPR | текущ. | | S&P/M | Урал сиб | |
| КОРПОРАТИВНЫЕ ОБЛИГАЦИИ (продолжение) | | | | | | | | | | | | | | | | | | | | |
| Микоян | 1 000 | 13,50 | 18.сен.06 | | 18.сен.06 | | 5,5 | | | | 101,30 | 102,43 | | | | | | | C+ | |
| Нидан-2 | 1 000 | 10,80 | 17.май.06 | | 16.май.07 | | 13,5 | | | | 101,95 | 102,30 | | | | | | | C | |
| Нутритек | 1 200 | 12,00 | 13.июн.06 | 13.июн.06 | 09.июн.09 | | 2,2 | 38,6 | 100,30 | -0,19 | 1 153 450 | 100,10 | 100,40 | 10,69 | | 10,26 | 11,96 | 0,17 | | 656 |
| ОГО-3 | 1 100 | 15,50 | 22.апр.06 | 28.апр.06 | 22.апр.07 | | 0,7 | 12,7 | 101,78 | 0,01 | 1 324 180 | 101,71 | 101,80 | -14,61 | 13,51 | | 15,23 | 0,71 | C+ | 792 |
| ОСТ-2 | 1 000 | 13,60 | 11.май.06 | 11.май.06 | 08.май.08 | | 1,1 | 25,4 | 100,21 | 0,01 | 2 856 125 | 100,11 | 100,25 | 11,27 | | 10,73 | 13,57 | 0,09 | C+ | 782 |
| ОтечЛек-2 | 1 000 | 10,25 | 22.авг.06 | 21.авг.07 | 17.фев.09 | | | 34,9 | | | | | | | | | | | | |
| Очаково-2 | 1 500 | 8,50 | 14.сен.06 | | 11.сен.08 | | | 29,6 | | | | 99,38 | 99,60 | | | | | | | B- |
| ПИТ-1 | 1 000 | 12,00 | 28.сен.06 | | 28.сен.06 | | | 5,8 | | | | | 105,00 | | | | | | | C |
| ПИТ-2 | 1 500 | 14,25 | 25.сен.06 | 25.сен.06 | 23.мар.09 | | 5,7 | 36,0 | | | | 102,95 | 103,50 | | | | | | | C |
| ПраймДон | 1 000 | 12,50 | 12.май.06 | | 10.ноя.06 | | 7,2 | | 100,00 | 0,00 | 1 000 | 99,00 | 100,00 | | 13,07 | 12,26 | 12,50 | 0,52 | | 749 |
| ЭФКО | 800 | 8,00 | 05.сен.06 | | 05.сен.06 | | | 5,0 | | | | | | | | | | | | C+ |
| ЭФКО-2 | 1 500 | 10,50 | 28.июл.06 | 26.янв.07 | 22.янв.10 | | 9,8 | 46,2 | | | 15 090 000 | 100,33 | 100,77 | | | | | | | C- |
| сервис | | | | | | | | | | | | | | | | | | | | |
| Виктория | 1 500 | 9,90 | 03.авг.06 | 01.фев.07 | 29.янв.09 | | 10,0 | 34,3 | 100,25 | 0,00 | 241 603 | 100,17 | 100,33 | 9,77 | | 9,41 | 9,88 | 0,74 | | 415 |
| Детский Мир | 1 150 | 8,50 | 11.авг.06 | | 29.янв.15 | | | 107,3 | | | | 99,80 | 100,20 | | | | | | | |
| ДжЭфСи-2 | 1 200 | 13,00 | 06.июн.06 | 26.дек.06 | 04.дек.07 | | 8,8 | 20,2 | 102,87 | -1,03 | 1 029 | 102,72 | 102,80 | 8,74 | | 8,19 | 12,64 | 0,67 | C+ | 313 |
| Евросервис | 1 500 | 14,00 | 20.июн.06 | 19.дек.06 | 18.дек.07 | | 8,5 | 20,7 | 100,65 | -0,19 | 11 259 209 | 100,75 | 101,00 | 13,65 | | 12,90 | 13,91 | 0,60 | | 804 |
| Евросеть | 1 000 | 16,33 | 25.апр.06 | | 25.апр.06 | | | 0,6 | 100,23 | -0,04 | 464 061 | 100,21 | 100,26 | | 11,42 | 10,84 | 16,29 | 0,05 | | 830 |
| Инком-Лада | 700 | 17,00 | 25.май.06 | 14.дек.06 | 22.ноя.07 | | 8,4 | 19,8 | 104,31 | -1,51 | 730 | 104,31 | 104,31 | 9,38 | | 8,76 | 16,30 | 0,63 | C | 377 |
| Инком-Лада-2 | 1 400 | 11,75 | 19.май.06 | 16.фев.07 | 12.фев.10 | | 10,5 | 46,9 | 100,50 | 0,16 | 6 030 000 | 100,16 | 100,55 | 11,59 | | 10,94 | 11,69 | 0,75 | C | 597 |
| ИстЛайн-2 | 3 000 | 11,59 | 25.май.06 | 23.ноя.06 | 22.май.08 | | 7,7 | 25,9 | 99,84 | -0,07 | 594 044 | 99,71 | 99,93 | 12,16 | | 11,38 | 11,61 | 0,56 | B-/ruBBB- | 655 |
| Копейка | 1 200 | 9,75 | 20.июн.06 | 19.дек.06 | 17.июн.08 | | 8,5 | 26,7 | 101,20 | -0,33 | 20 978 040 | 101,20 | 101,70 | 8,21 | | 7,91 | 9,63 | 0,64 | B-/ruBBB | 259 |
| Копейка-2 | 4 000 | 8,70 | 24.май.06 | 18.фев.09 | 15.фев.12 | | 34,9 | 71,3 | 99,79 | -0,01 | 20 257 200 | 99,75 | 99,90 | 9,07 | | | 8,72 | 2,35 | B-/ruBBB | 270 |
| Магнит | 2 000 | 9,34 | 24.май.06 | | 19.ноя.08 | | | 31,9 | 101,02 | 0,09 | 49 287 518 | 100,95 | 101,25 | | 9,08 | | 9,25 | 2,21 | | 265 |
| Марта-Финанс | 700 | 14,84 | 25.май.06 | 25.май.06 | 22.май.08 | | 1,6 | 25,9 | 105,15 | -0,11 | 1 084 081 | 105,10 | 105,37 | -20,00 | 12,36 | | 14,11 | 1,79 | | 614 |
| Марта-Финанс-2 | 1 000 | 11,75 | 07.июн.06 | 07.июн.07 | 06.дек.09 | | 14,2 | 44,6 | 99,91 | -0,09 | 4 865 500 | 99,85 | 100,00 | 12,15 | | | 11,76 | 1,00 | | 653 |
| МИР | 1 000 | 9,89 | 27.июн.06 | 27.дек.06 | 27.дек.07 | | 8,8 | 21,0 | 100,55 | 0,02 | 1 005 500 | 100,40 | 100,60 | 9,25 | | 8,84 | 9,84 | 0,66 | | 364 |
| ММК-Трансфинанс | 650 | 11,50 | 13.июл.06 | 16.янв.07 | 10.июл.08 | | 9,5 | 27,5 | | | | 100,90 | 101,50 | | | | | | | |
| Мособлгаз | 1 000 | 10,75 | 22.июн.06 | | 21.дек.08 | | | 33,0 | 101,75 | 0,20 | 12 210 000 | 101,60 | 101,80 | | 9,87 | | 10,57 | 1,55 | | 373 |
| Перекресток | 1 500 | 8,81 | 11.июл.06 | 11.июл.06 | 08.июл.08 | | 3,2 | 27,4 | | | | 100,32 | 100,50 | | | | | | | B |
| Пятерочка | 1 500 | 11,45 | 17.май.06 | | 12.май.10 | | | 49,9 | | | | | | | | | | | | B+ |
| Пятерочка-2 | 3 000 | 9,30 | 20.июн.06 | | 14.дек.10 | | | 57,1 | 102,93 | -0,02 | 52 640 896 | 103,00 | 103,10 | | 8,70 | | 9,04 | 3,71 | Ba3/BB- | 229 |
| Разгуляй | 1 000 | 14,00 | 05.июн.06 | | 05.июн.06 | | | 2,0 | 100,57 | 0,00 | 502 850 | 100,57 | 100,73 | | 10,37 | 9,95 | 13,92 | 0,15 | | 640 |
| Росинтер-2 | 400 | 10,00 | 05.июл.06 | | 02.июл.08 | | | 27,2 | | | | | 100,01 | | | | | | | C |
| Росинтер-3 | 1 000 | 11,00 | 01.сен.06 | 01.сен.06 | 27.авг.10 | | 4,9 | 53,4 | | | | | | | | | | | | C |
| ЮТэйр | 1 000 | 10,65 | 24.май.06 | | 22.ноя.06 | | | 7,6 | 103,50 | 3,10 | 5 816 700 | 97,05 | 100,45 | | 4,96 | 4,72 | 10,29 | 0,62 | | -65 |
| строительство | | | | | | | | | | | | | | | | | | | | |
| Адамант | 500 | 14,10 | 08.июн.06 | 08.июн.06 | 05.июн.08 | | 2,1 | 26,3 | 102,60 | 0,13 | 513 000 | 102,50 | 102,70 | -1,12 | 11,67 | | 13,74 | 1,80 | | B- |
| ГлМосСтрой | 2 000 | 13,00 | 27.май.06 | 27.май.06 | 27.май.07 | | 1,7 | 13,8 | 100,26 | 0,21 | 56 143 | 100,25 | 100,30 | 11,44 | | 10,91 | 12,97 | 0,13 | | 766 |
| ЛенСпецСМУ | 1 000 | 15,50 | 27.апр.06 | 27.апр.06 | 22.апр.10 | | 0,7 | 49,2 | 100,25 | 0,11 | 451 125 | 100,15 | 100,34 | 10,71 | | 10,20 | 15,46 | 0,05 | | 756 |
| ЛСР | 1 000 | 11,00 | 21.сен.06 | 22.мар.07 | 20.мар.08 | | 11,6 | 23,8 | 99,91 | 0,20 | 678 410 | 99,75 | 100,00 | 11,40 | | 11,05 | 11,01 | 0,84 | | 577 |
| Миракс Групп | 1 000 | 12,50 | 22.авг.06 | 22.авг.06 | 19.авг.08 | | 4,6 | 28,8 | 101,25 | -0,09 | 1 012 500 | 101,10 | 101,20 | 9,17 | 10,94 | 8,92 | 12,35 | 1,95 | | B+ |
| ПИК-5 | 1 120 | 13,00 | 23.май.06 | 23.май.06 | 20.май.08 | | 1,5 | 25,8 | 100,27 | -0,08 | 2 932 958 | 100,23 | 100,37 | 11,16 | | 10,66 | 12,96 | 0,12 | | 747 |
| Стройтрансгаз | 3 000 | 9,60 | 28.июн.06 | | 25.июн.08 | | | 27,0 | 101,20 | 0,00 | 31 162 751 | 101,20 | 101,50 | | 9,18 | | 9,49 | 1,91 | | 286 |
| СУ-155 | 1 500 | 10,50 | 29.июн.06 | | 30.мар.07 | | | 11,9 | | | | 100,50 | 101,00 | | | | | | | C+ |
| энергетика | | | | | | | | | | | | | | | | | | | | |
| Башкирэн-2 | 500 | 9,50 | 24.авг.06 | | 22.фев.07 | | | 10,7 | 101,45 | 0,00 | 3 043 500 | | | | 7,89 | 7,65 | 9,36 | 0,81 | | B |
| Башкирэн-3 | 1 500 | 8,56 | 03.июл.06 | | 19.мар.09 | | | 35,9 | | | | | | | | | | | | B |
| Ленэнерго | 3 000 | 10,25 | 20.апр.06 | | 19.апр.07 | | | 12,6 | 103,00 | 1,30 | 41 200 000 | 101,66 | 101,93 | | 7,31 | | 9,95 | 0,97 | | 168 |
| Мосэнерго-2 | 5 000 | 7,65 | 31.авг.06 | 23.фев.12 | 18.фев.16 | | 71,6 | 120,1 | | | | | | | | | | | | B-/ruBBB+ |
| СвердлЭн | 500 | 10,50 | 01.авг.06 | | 01.мар.07 | | | 10,9 | 101,70 | 0,09 | 30 205 917 | 101,62 | | | 8,66 | 8,38 | 10,32 | 0,83 | | 303 |
| Татэнерго | 1 500 | 9,65 | 14.сен.06 | | 13.мар.08 | | | 23,5 | | | | 102,55 | 103,40 | | | | | | | |
| Якутскэнерго | 400 | 14,00 | 31.авг.06 | | 31.авг.06 | | | 4,9 | | | | | 103,00 | | | | | | | C+ |
| химия | | | | | | | | | | | | | | | | | | | | |
| Куйбышевазот-2 | 2 000 | 8,80 | 08.сен.06 | | 04.мар.11 | | | 59,7 | | | | | | | | | | | | B- |
| НИКОСХИМ | 1 000 | 14,00 | 15.июн.06 | | 14.дек.06 | | | 8,4 | 101,46 | -0,03 | 4 177 979 | 101,06 | 101,60 | | 12,00 | 11,23 | 13,80 | 0,62 | | 640 |
| НКНХ-3 | 2 000 | 8,00 | 01.июн.06 | | 01.сен.07 | | | 17,1 | | | | | | | | | | | | C |
| НКНХ-4 | 1 500 | 9,99 | 02.окт.06 | 30.мар.09 | 26.мар.12 | | 36,3 | 72,7 | 105,22 | -0,03 | 12 258 000 | 105,02 | 105,35 | 8,15 | | 8,40 | 9,49 | 2,59 | | 180 |
| Салават-2 | 3 000 | 10,00 | 16.май.06 | | 10.ноя.09 | | | 43,8 | 105,40 | -0,01 | 4 216 000 | 105,30 | 105,40 | | 8,40 | | 9,49 | 3,04 | | B+ |
| машиностроение | | | | | | | | | | | | | | | | | | | | |
| ВКМ-Финанс | 1 000 | 10,25 | 07.июн.06 | 27.дек.06 | 04.июн.08 | | 8,8 | 26,3 | 100,85 | -0,15 | 3 025 500 | 100,85 | 101,00 | 8,36 | | 7,92 | 10,16 | 0,67 | | 275 |
| ГТ-ТЭЦ-2 | 1 500 | 12,50 | 22.июн.06 | | 22.июн.06 | | | 2,5 | 100,85 | -0,20 | 43 706 079 | 100,60 | 100,80 | | 8,32 | 8,06 | 12,39 | 0,20 | | 400 |
| ГТ-ТЭЦ-3 | 1 500 | 12,04 | 21.апр.06 | 20.окт.06 | 18.апр.08 | | 6,5 | 24,7 | 99,51 | -1,89 | 13 466 357 | 101,20 | 101,47 | 13,41 | | 12,33 | 12,10 | 0,47 | | 791 |
| ИРКУТ-3 | 3 250 | 8,74 | 21.сен.06 | | 16.сен.10 | | | 54,1 | 101,14 | -0,01 | 208 350 | 101, | | | | | | | | |



Рынок рублевых облигаций

| Выпуск | Объем выпуска, млн. руб. | Купонная ставка, % | Дата | | | Месяцев до | | Цена | Изм. | Торговый объем, руб. | Котировки | | Доходность, % | | | | DVO1 | Рейтинг | | Сред. бл |
|--|--------------------------|--------------------|-----------|-------------|-------------|------------|--------|--------|-------|----------------------|-----------|---------|---------------|--------|-------|--------|------|---------|---------------|----------|
| | | | купона | оферты | погаш. | офрт. | погаш. | | | | покупка | продажа | офрт. | погаш. | HPR | текущ. | | S&P/M | Уралсиб | |
| КОРПОРАТИВНЫЕ ОБЛИГАЦИИ (продолжение) | | | | | | | | | | | | | | | | | | | | |
| СС-Авто | 1 500 | 11,25 | 27.июл.06 | 25.январ.07 | 21.январ.10 | 9,8 | 46,2 | 102,50 | 0,00 | 525 825 | | | 8,10 | | 7,77 | 10,98 | 0,75 | | B | 248 |
| производство | | | | | | | | | | | | | | | | | | | | |
| АЦБК | 500 | 13,50 | 08.июн.06 | | 07.сен.06 | | 5,1 | 101,51 | -0,06 | 961 334 | 101,51 | 101,90 | | 10,12 | 9,65 | 13,30 | 0,38 | | B- | 482 |
| АЦБК-Инвест-2 | 500 | 11,80 | 23.май.06 | 21.ноя.06 | 20.май.08 | 7,6 | 25,8 | 101,25 | 0,62 | 607 500 | 100,50 | 101,80 | 10,06 | | 9,54 | 11,65 | 0,56 | | B- | 445 |
| Волга | 1 500 | 12,00 | 12.сен.06 | | 13.мар.07 | | 11,3 | 101,80 | 0,12 | 1 018 000 | 101,75 | 101,85 | | 10,16 | 9,81 | 11,79 | 0,84 | | B | 453 |
| ГОТЭК | 550 | 12,50 | 06.июн.06 | | 06.июн.06 | | 2,0 | 100,40 | 0,05 | 1 004 | 100,37 | 100,60 | | 10,02 | 9,63 | 12,45 | 0,16 | | C- | 603 |
| ГОТЭК-2 | 1 500 | 9,90 | 22.июн.06 | 23.июн.06 | 18.июн.09 | 2,6 | 38,9 | 100,00 | 0,05 | 20 941 319 | 99,85 | 100,00 | 11,11 | | 10,65 | 9,90 | 0,20 | | C- | 678 |
| ЛОМО-2 | 700 | 14,20 | 11.июл.06 | | 11.июл.06 | | 3,2 | 100,85 | 0,15 | 1 210 149 | 100,81 | 100,89 | | 10,90 | 10,49 | 14,08 | 0,24 | | D+ | 620 |
| ОМК | 3 000 | 9,20 | 08.июн.06 | | 12.июн.08 | | 26,6 | 102,40 | 0,05 | 1 024 | 102,30 | 102,40 | | 8,13 | 8,98 | 8,98 | 1,93 | | | 183 |
| Росконтракт | 700 | 11,70 | 06.июн.06 | 05.сен.06 | 04.сен.07 | 5,0 | 17,2 | 100,16 | -0,23 | 9 415 700 | 100,15 | 100,30 | 11,76 | 12,08 | 11,18 | 11,68 | 1,18 | | C+ | 657 |
| РусТекстиль | 500 | 18,80 | 12.сен.06 | | 12.сен.06 | | 5,3 | 102,30 | -0,52 | 327 367 | 102,30 | 103,19 | | 13,51 | 13,03 | 18,38 | 0,39 | | C- | 816 |
| РусТекстиль-2 | 1 000 | 12,75 | 07.сен.06 | | 05.мар.09 | | 35,4 | 98,98 | 0,07 | 52 761 751 | 98,90 | 99,15 | | 13,75 | | 12,88 | 1,68 | | C- | 756 |
| РусТекстиль-3 | 1 200 | 12,00 | 25.апр.06 | 01.ноя.07 | 20.окт.09 | 19,1 | 43,1 | 98,21 | 0,01 | 911 418 | 98,02 | 98,49 | 13,56 | | | 12,22 | 1,28 | | C- | 789 |
| СалаватСтекло | 750 | 11,60 | 26.сен.06 | 26.сен.06 | 25.мар.08 | 5,7 | 23,9 | 103,93 | 0,13 | 5 196 500 | 103,90 | 104,00 | 3,15 | 9,58 | 3,13 | 11,16 | 1,72 | | | 349 |
| СалаватСтекло-2 | 1 200 | 9,28 | 03.май.06 | 31.окт.07 | 28.окт.09 | 19,1 | 43,3 | | | | 99,75 | 100,00 | | | | | | | | |
| СвобСокоп | 600 | 13,55 | 25.май.06 | 25.май.06 | 22.ноя.07 | 1,6 | 19,8 | | | | 100,20 | 100,50 | | | | | | | | |
| СЗЛК | 300 | 13,90 | 13.июл.06 | | 13.июл.06 | | 3,2 | 100,50 | -0,35 | 733 650 | 100,51 | 100,70 | | 12,09 | 11,59 | 13,83 | 0,25 | | C | 734 |
| ТМК | 2 000 | 10,30 | 20.апр.06 | | 20.окт.06 | | 6,5 | | | | 101,30 | 101,69 | | | | | | | B- | |
| ТМК-2 | 3 000 | 10,09 | 26.сен.06 | 27.мар.07 | 24.мар.09 | 11,8 | 36,1 | | | | 102,50 | 102,70 | | | | | | | B- | |
| ТМК-3 | 5 000 | 7,95 | 22.авг.06 | 19.фев.08 | 15.фев.11 | 22,8 | 59,2 | | | | | | | | | | | | B- | |
| ЧТПЗ | 3 000 | 9,50 | 21.июн.06 | 18.июн.08 | 16.июн.10 | 26,8 | 51,0 | 102,50 | 0,10 | 7 011 000 | 102,40 | 102,50 | 8,39 | | | 9,27 | 1,93 | | | 209 |
| ЯТХ | 1 000 | 12,00 | 25.апр.06 | 24.окт.06 | 21.окт.08 | 6,7 | 30,9 | 100,00 | 0,00 | 4 080 960 | 99,95 | 100,15 | 12,33 | | 11,39 | 12,00 | 0,49 | | C+ | 681 |
| финансы | | | | | | | | | | | | | | | | | | | | |
| Абсолют | 500 | 11,50 | 21.апр.06 | | 21.апр.06 | | 0,5 | 100,13 | 0,13 | 500 650 | 100,10 | 100,20 | | 8,21 | 7,91 | 11,49 | 0,04 | | B1 | 518 |
| БИН | 1 000 | 14,00 | 13.апр.06 | | 13.апр.06 | | 0,2 | | | | | | | | | | | | B-/ruBBB- | |
| Газбанк | 750 | 11,00 | 23.май.06 | 21.ноя.06 | 25.ноя.08 | 7,6 | 32,1 | 100,50 | 0,29 | 46 009 045 | 100,31 | 100,50 | 10,37 | | 9,75 | 10,95 | 0,57 | | B2 | 476 |
| Газпромбанк | 5 000 | 7,10 | 03.авг.06 | | 27.январ.11 | | 58,5 | | | | | | | | | | | | Baa1/BB | |
| Зенит | 1 000 | 8,00 | 22.сен.06 | | 24.мар.07 | | 11,7 | | | | 99,80 | 100,00 | | | | | | | B1 | |
| Импэкобанк | 1 000 | 10,23 | 21.апр.06 | 21.апр.06 | 20.апр.08 | 0,5 | 24,8 | 100,10 | 0,00 | 1 001 | 100,01 | 100,10 | 7,52 | | 7,26 | 10,22 | 0,04 | | B-/B1 | 449 |
| КИТ Финанс | 2 000 | 10,50 | 17.июн.06 | 22.дек.06 | 18.дек.08 | 8,6 | 32,9 | 100,55 | 0,04 | 1 005 500 | 100,45 | 100,70 | 9,86 | | 9,36 | 10,44 | 0,65 | | CCC | 425 |
| МастерБанк-2 | 1 000 | 12,75 | 26.май.06 | 26.май.06 | 23.май.08 | 1,6 | 25,9 | 100,39 | 0,02 | 52 993 188 | 100,39 | 100,70 | 9,76 | | 9,38 | 12,70 | 0,13 | | | 600 |
| МИА-2 | 1 000 | 9,50 | 09.май.06 | 06.фев.07 | 09.авг.08 | 10,2 | 28,5 | | | | 100,00 | | | | | | | | | |
| МИА-3 | 1 500 | 9,40 | 01.июн.06 | 30.авг.07 | 23.фев.12 | 17,0 | 71,6 | 100,20 | 0,10 | 1 002 000 | 100,00 | 102,00 | 9,57 | | | 9,38 | 1,21 | | | 407 |
| МКБ | 500 | 11,50 | 26.апр.06 | 26.апр.06 | 25.апр.07 | 0,6 | 12,8 | 100,05 | -0,05 | 700 350 | 100,06 | 100,35 | 10,83 | | 10,31 | 11,49 | 0,05 | | B1 | 768 |
| ММБ-1 | 1 000 | 8,30 | 15.авг.06 | | 13.фев.07 | | 10,4 | | | | | | | | | | | | BB | |
| МОИА | 1 500 | 9,00 | 21.июн.06 | 21.июн.06 | 21.дек.10 | 2,5 | 57,3 | | | | 99,70 | 100,00 | | | | | | | | |
| Росбанк | 3 000 | 9,25 | 15.авг.06 | 14.фев.07 | 15.фев.09 | 10,4 | 34,8 | | | | 101,40 | 101,55 | | | | | | | B-/ruBBB-/Ba3 | |
| РСХБанк | 3 000 | 7,50 | 07.июн.06 | 06.дек.06 | 04.июн.08 | 8,1 | 26,3 | | | | 100,20 | 104,00 | | | | | | | Ba2 | |
| РТК Лиз-4 | 2 250 | 9,69 | 11.апр.06 | 11.апр.06 | 08.апр.08 | 0,1 | 24,4 | | | | | | | | | | | | B- | |
| РусСтанд-2 | 1 000 | 14,00 | 14.июн.06 | | 14.июн.06 | | 2,3 | 101,28 | 0,09 | 2 026 | | | | 6,97 | 6,78 | 13,82 | 0,18 | | B+/ruA+/Ba2 | 282 |
| РусСтанд-3 | 2 000 | 8,40 | 23.авг.06 | 01.сен.06 | 22.авг.07 | 4,9 | 16,7 | 100,08 | -0,04 | 974 764 | | | 12,94 | | 12,44 | 8,39 | 0,36 | | B+/ruA+/Ba2 | 765 |
| РусСтанд-4 | 3 000 | 8,25 | 01.сен.06 | | 03.мар.08 | | 23,2 | 100,00 | 0,20 | 20 490 998 | | 100,05 | | 8,41 | | 8,25 | 1,67 | | B+/ruA+/Ba2 | 237 |
| РусСтанд-5 | 5 000 | 7,60 | 14.сен.06 | 15.мар.07 | 09.сен.10 | 11,4 | 53,9 | | | | | | | | | | | | B+/ruA+/Ba2 | |
| ХКФ-2 | 3 000 | 8,50 | 16.май.06 | 16.май.06 | 11.май.10 | 1,3 | 49,8 | | | | 99,75 | 100,05 | | | | | | | B-/Ba3 | |
| ХКФ-3 | 3 000 | 8,25 | 22.июн.06 | 22.мар.07 | 16.сен.10 | 11,6 | 54,1 | 99,88 | 0,03 | 185 012 434 | 99,60 | 100,00 | 8,65 | | 8,36 | 8,26 | 0,85 | | B-/Ba3 | 302 |



Рынок рублевых облигаций

| Выпуск | Объем выпуска, млн. руб. | Купонная ставка, % | Дата | | | Месяцев до | | Цена | Изм. | Торговый объем, руб. | Котировки | | Доходность, % | | | | DVO1 | Рейтинг | Сред. бл | |
|--------------------------------|--------------------------|--------------------|-----------|--------|-----------|------------|--------|--------|-------|----------------------|-----------|---------|---------------|--------|------|---------|-------|---------|----------|---------------|
| | | | купона | оферты | погаш. | оферты | погаш. | | | | покупка | продажа | оферты | погаш. | HPR | текущая | | | | |
| МУНИЦИПАЛЬНЫЕ ОБЛИГАЦИИ | | | | | | | | | | | | | | | | | | | | |
| Башкортостан-4 | 500 | 8,02 | 14.сен.06 | | 13.сен.07 | | 17,5 | | | | | | | | | | | BB-/Ba1 | 145 | |
| Белг обл-31001 | 2 000 | 8,38 | 17.май.06 | | 10.ноя.10 | | 55,9 | 102,89 | -0,07 | 102 890 | 102,60 | 102,90 | | | 7,85 | | 8,14 | 3,70 | | |
| Волг обл | 600 | 13,00 | 15.июн.06 | | 11.июн.09 | | 38,7 | | | | 100,00 | 117,00 | | | | | | | | |
| Волг обл-2 | 700 | 6,48 | 22.июн.06 | | 17.июн.10 | | 51,1 | | | | | | | | | | | | | |
| Воронеж обл-2 | 500 | 13,00 | 16.июн.06 | | 18.июн.09 | | 38,9 | 114,50 | 0,00 | 3 366 300 | 113,50 | 114,50 | | | 7,36 | | 11,35 | 2,95 | 104 | |
| Иркут обл | 800 | 10,50 | 20.июл.06 | | 22.июл.07 | | 15,7 | | | | 102,22 | 102,52 | | | | | | | B+ | |
| Иркут обл-2 | 1 050 | 10,00 | 06.июн.06 | | 07.сен.06 | | 5,1 | 101,24 | 0,09 | 4 252 080 | 101,14 | 101,25 | | | 7,14 | 6,90 | 9,88 | 0,39 | B+ | |
| Ирк обл31-1 | 1 500 | 10,00 | 22.июн.06 | | 17.дек.09 | | 45,0 | 103,73 | -0,22 | 2 075 | 103,25 | | | 7,44 | | 9,64 | 1,75 | | B+ | |
| Ирк обл31-2 | 900 | 8,50 | 26.апр.06 | | 23.окт.08 | | 31,0 | 101,10 | 0,20 | 1 011 | 100,80 | 101,10 | | | 7,45 | | 8,41 | 1,38 | | B+ |
| Коми-5 | 500 | 14,00 | 24.июн.06 | | 24.дек.07 | | 20,9 | 110,27 | -0,03 | 1 972 730 | 110,01 | 110,40 | | | 7,21 | | 12,70 | 1,61 | | -Ba3 |
| Коми-6 | 700 | 14,00 | 14.апр.06 | | 14.апр.10 | | 55,0 | | | | 119,50 | 121,00 | | | | | | | | -Ba3 |
| Коми-7 | 1 000 | 12,00 | 23.май.06 | | 22.ноя.13 | | 92,9 | | | | 110,00 | 111,95 | | | | | | | | -Ba3 |
| Коми-8 | 1 000 | 9,00 | 05.сен.06 | | 03.дек.15 | | 117,6 | | | | 98,20 | 99,25 | | | | | | | | -Ba3 |
| Костром обл-4 | 800 | 12,00 | 13.июн.06 | | 11.мар.08 | | 23,5 | 107,99 | 1,69 | 5 860 374 | 107,60 | 107,95 | | | 7,22 | | 11,11 | 1,77 | | 117 |
| Красноярск-4 | 630 | 12,50 | 26.апр.06 | | 27.окт.06 | | 6,8 | 103,32 | 0,07 | 1 037 285 | 103,05 | 103,45 | | | 6,52 | 6,18 | 12,10 | 0,53 | | 99 |
| Крас край-3 | 3 000 | 7,00 | 04.окт.06 | | 01.окт.08 | | 30,3 | 99,45 | 0,12 | 71 961 965 | 99,40 | 99,60 | | | 7,19 | | 7,04 | 1,75 | | 105 |
| Краснод край | 605 | 10,50 | 16.май.06 | | 15.май.07 | | 13,4 | | | | 102,85 | 103,20 | | | | | | | | B+/ruA+ |
| Лен обл-2 | 800 | 14,01 | 14.июн.06 | | 08.дек.10 | | 56,9 | | | | | | | | | | | | | B+/ruA+ |
| Лен обл-3 | 1 300 | 13,50 | 16.июн.06 | | 05.дек.14 | | 105,5 | 128,35 | 0,85 | 12 835 000 | 126,55 | 130,00 | | | 7,91 | | 10,52 | 7,02 | | 126 |
| Москва-32 | 4 000 | 10,00 | 25.май.06 | | 25.май.06 | | 1,6 | 100,67 | 0,02 | 1 007 | 100,66 | 100,68 | | | 4,92 | 4,82 | 9,93 | 0,13 | | 118 |
| Москва-35 | 4 000 | 10,00 | 18.июн.06 | | 18.июн.06 | | 2,4 | | | | 101,00 | 101,05 | | | | | | | | BBB/Baa2 |
| Москва-37 | 4 000 | 10,00 | 23.июн.06 | | 23.сен.06 | | 5,6 | | | | 102,30 | 102,35 | | | | | | | | BBB/Baa2 |
| Москва-27 | 4 000 | 15,00 | 20.июн.06 | | 20.дек.06 | | 8,6 | 107,05 | 0,00 | 1 071 | 106,90 | 106,99 | | | 4,84 | 4,63 | 14,01 | 0,70 | | -77 |
| Москва-31 | 5 000 | 10,00 | 20.май.06 | | 20.май.07 | | 13,6 | 103,50 | -2,00 | 455 400 | 103,70 | 104,75 | | | 6,89 | | 9,66 | 1,04 | | 127 |
| Москва-42 | 3 000 | 10,00 | 13.май.06 | | 13.авг.07 | | 16,4 | | | | 105,00 | 106,30 | | | | | | | | BBB/Baa2 |
| Москва-40 | 5 000 | 10,00 | 26.апр.06 | | 26.окт.07 | | 18,9 | | | | 104,80 | 106,75 | | | | | | | | BBB/Baa2 |
| Москва-43 | 5 000 | 10,00 | 17.май.06 | | 17.май.08 | | 25,7 | | | | 107,00 | | | | | | | | | BBB/Baa2 |
| Москва-29 | 5 000 | 10,00 | 05.июн.06 | | 05.июн.08 | | 26,3 | 107,49 | 0,07 | 174 131 | 105,75 | 107,80 | | | 6,34 | | 9,30 | 2,03 | | 6 |
| Москва-36 | 3 900 | 10,00 | 16.июн.06 | | 16.дек.08 | | 32,8 | 109,20 | -0,10 | 92 791 092 | 109,00 | 109,55 | | | 6,33 | | 9,16 | 2,51 | | -8 |
| Москва-47 | 5 000 | 10,00 | 28.апр.06 | | 28.апр.09 | | 37,2 | | | | 108,30 | 110,00 | | | | | | | | BBB/Baa2 |
| Москва-41 | 5 000 | 10,00 | 30.июл.06 | | 30.июл.10 | | 52,5 | | | | 110,25 | 110,80 | | | | | | | | BBB/Baa2 |
| Москва-38 | 5 000 | 10,00 | 26.июн.06 | | 26.дек.10 | | 57,5 | | | | 113,50 | 115,99 | | | | | | | | BBB/Baa2 |
| Москва-39 | 4 800 | 10,00 | 21.июл.06 | | 21.июл.14 | | 100,9 | 110,64 | -0,10 | 8 917 366 | 110,56 | 110,80 | | | 6,89 | | 9,04 | 6,32 | | 25 |
| Москва-44 | 5 000 | 10,00 | 24.июн.06 | | 24.июн.15 | | 112,2 | 110,70 | 0,10 | 2 214 | 110,45 | 110,67 | | | 6,87 | | 9,03 | 6,83 | | BBB/Baa2 |
| Моск обл-3 | 4 000 | 11,00 | 20.авг.06 | | 19.авг.07 | | 16,6 | 105,42 | -0,30 | 55 440 724 | 105,33 | 105,55 | | | 6,88 | | 10,43 | 1,29 | | 3B+/ruAA-/Ba3 |
| Моск обл-4 | 9 600 | 11,00 | 25.апр.06 | | 21.апр.09 | | 37,0 | 111,30 | 0,00 | 123 094 815 | 111,26 | 111,34 | | | 7,03 | | 9,88 | 2,76 | | 3B-/ruAA-/Ba3 |
| Моск обл-5 | 12 000 | 10,00 | 03.окт.06 | | 30.мар.10 | | 48,4 | 108,25 | -0,07 | 150 422 036 | 108,15 | 108,29 | | | 7,12 | | 9,24 | 2,80 | | 3B-/ruAA-/Ba3 |
| Новгород обл-1 | 1 000 | 11,80 | 03.май.06 | | 01.ноя.06 | | 6,9 | 102,10 | 0,09 | 357 350 | 102,10 | 102,60 | | | 8,23 | 7,79 | 11,56 | 0,53 | | 267 |
| Новгород обл-2 | 2 500 | 10,43 | 03.май.06 | | 02.ноя.08 | | 31,3 | 105,39 | 0,02 | 25 925 176 | 105,31 | 105,45 | | | 7,05 | | 9,90 | 1,72 | | 95 |
| Новосибирск-2 | 1 500 | 12,00 | 06.июн.06 | | 07.дек.06 | | 8,1 | 103,33 | -0,07 | 2 348 588 | 103,24 | 103,50 | | | 7,03 | 6,73 | 11,61 | 0,63 | | 142 |
| Новосибирск-3 | 1 000 | 13,00 | 12.июл.06 | | 14.июл.09 | | 39,8 | 114,04 | 0,14 | 4 561 690 | 113,40 | 113,88 | | | 7,63 | | 11,40 | 2,98 | | 130 |
| Новосиб обл | 1 500 | 13,50 | 28.апр.06 | | 27.июл.06 | | 3,7 | 102,20 | 0,10 | 3 416 444 | 102,18 | 102,27 | | | 6,27 | 5,98 | 13,21 | 0,29 | | 124 |
| Новосиб обл-2 | 2 000 | 13,30 | 01.июн.06 | | 29.ноя.07 | | 20,0 | 109,76 | 0,26 | 6 143 028 | 109,81 | 109,98 | | | 7,15 | | 12,12 | 1,55 | | 140 |
| Самар обл-1 | 1 185 | 12,00 | 04.июл.06 | | 04.июл.06 | | 2,9 | 101,25 | 0,25 | 63 788 | 100,98 | | | | 6,90 | 6,72 | 11,85 | 0,23 | | 233 |
| Самар обл-2 | 1 500 | 6,82 | 15.июн.06 | | 09.сен.10 | | 53,9 | | | | | 99,49 | | | | | | | | 3B-/ruAA-/Ba2 |
| Тверь Обл-2 | 600 | 16,90 | 25.май.06 | | 23.ноя.06 | | 7,7 | 105,99 | -0,02 | 2 883 920 | 105,70 | 106,00 | | | 7,27 | 6,85 | 15,94 | 0,61 | | 167 |
| Тверь Обл-3 | 800 | 7,95 | 01.июн.06 | | 30.ноя.08 | | 32,3 | 100,98 | 0,23 | 5 049 000 | 100,70 | 101,00 | | | 7,75 | | 7,87 | 2,27 | | 132 |
| Томск | 300 | 12,00 | 25.май.06 | | 22.ноя.07 | | 19,8 | | | | | | | | | | | | | ruA |
| Томск обл-1 | 500 | 11,00 | 27.июл.06 | | 27.июл.06 | | 3,7 | | | | 100,10 | | | | | | | | | ruA |
| Томск обл-2 | 600 | 11,00 | 13.апр.06 | | 13.окт.07 | | 18,5 | | | | | | | | | | | | | |
| Удмуртия | 1 000 | 8,20 | 27.июн.06 | | 27.дек.08 | | 33,2 | | | | 101,05 | 101,30 | | | | | | | | |
| Уфа-3 | 400 | 10,03 | 18.июл.06 | | 18.июл.06 | | 3,4 | | | | 100,60 | 100,80 | | | | | | | | |
| Уфа-4 | 500 | 10,03 | 06.июн.06 | | 03.июн.08 | | 26,3 | 104,55 | 0,08 | 1 777 270 | 104,50 | 104,60 | | | 7,84 | | 9,59 | 1,94 | | 157 |
| Хаб край-5 | 700 | 10,00 | 05.июл.06 | | 05.окт.06 | | 6,0 | 101,37 | -0,03 | 13 351 380 | 101,31 | 101,49 | | | 7,36 | 7,14 | 9,86 | 0,46 | | 192 |
| ХМАО-2 | 3 000 | 12,00 | 28.май.06 | | 27.май.08 | | 26,0 | 111,90 | 0,01 | 577 404 | 100,00 | | | | 6,07 | | 10,72 | 2,07 | | BB/ruAA |
| Чувашия-2 | 500 | 9,00 | 12.апр.06 | | 13.апр.07 | | 12,4 | | | | | | | | | | | | | |
| Чувашия-4 | 750 | 12,33 | 26.сен.06 | | 27.мар.09 | | 36,2 | 113,50 | -0,10 | 24 217 495 | 113,00 | | | | 7,33 | | 10,86 | 2,76 | | 99 |
| Якутия-3 | 800 | 12,00 | 20.июн.06 | | 17.июн.08 | | 26,7 | 109,84 | 0,17 | 500 870 | 109,55 | 109,79 | | | 7,31 | | 10,92 | 2,02 | | ruA |
| Якутия-5 | 2 000 | 9,00 | 20.апр.06 | | 21.апр.07 | | 12,6 | | | | 101,42 | 102,00 | | | | | | | | ruA |
| Якутия-25006 | 2 000 | 10,00 | 18.май.06 | | 13.май.10 | | 49,9 | 107,93 | 0,14 | 143 228 250 | 107,65 | 107,90 | | | 7,61 | | 9,27 | 3,02 | | ruA |
| ЯНАО | 1 800 | 11,00 | 05.авг.06 | | 03.авг.08 | | 28,3 | 107,04 | -0,06 | 650 810 | 106,80 | 107,25 | | | 6,93 | | 10,28 | 2,14 | | BB-/ruAA- |
| Яросл обл-2 | 1 000 | 13,28 | 04.июл.06 | | 03.июл.07 | | 15,1 | 107,48 | 0,29 | 121 675 965 | 107,10 | 107,70 | | | 6,70 | | 12,36 | 1,18 | | 54 |
| Яросл обл-3 | 1 000 | 12,00 | 18.май.06 | | 17.ноя.06 | | 7,5 | 103,33 | -0,02 | | | | | | | | | | | |

Рынок рублевых облигаций

| Выпуск | Объем, тыс. ед. | Купон | Дата погашения | Дата след. Купона | Цена закрытия | Изменение, % | Доходность, % | | Спрэд к индикатору, б.п. | Мод. дюрация |
|--------------------------------|-----------------|-------|----------------|-------------------|---------------|--------------|---------------|---------|--------------------------|--------------|
| | | | | | | | погашения | текущая | | |
| СУВЕРЕННЫЕ ОБЛИГАЦИИ | | | | | | | | | | |
| Россия '07 | \$ 2 400 000 | 10,00 | 26.06.2007 | 26.06.2006 | 105,06 | -0,11 | 5,57 | 9,52 | 62,4 | 1,10 |
| Россия '10 | \$ 2 767 442 | 8,25 | 31.03.2010 | 30.09.2006 | 105,57 | -0,11 | 6,63 | 7,82 | 172,7 | 3,36 |
| Россия '18 | \$ 3 466 671 | 11,00 | 24.07.2018 | 24.07.2006 | 141,88 | -0,53 | 6,10 | 7,75 | 100,5 | 7,52 |
| Россия '28 | \$ 2 500 000 | 12,75 | 24.06.2028 | 24.06.2006 | 176,13 | -0,63 | 6,32 | 7,24 | 116,4 | 10,22 |
| Россия '30 | \$ 18 400 000 | 5,00 | 31.03.2030 | 30.09.2006 | 108,44 | -0,60 | 6,10 | 4,61 | 112,1 | 7,59 |
| МинФин V | \$ 2 837 000 | 3,00 | 14.05.2008 | 14.05.2006 | 94,83 | 0,07 | 5,70 | 3,16 | 74,5 | 1,89 |
| МинФин VI | \$ 1 750 000 | 3,00 | 14.05.2006 | 14.05.2006 | 99,74 | -0,03 | 5,82 | 3,01 | 100,7 | 0,09 |
| МинФин VII | \$ 1 750 000 | 3,00 | 14.05.2011 | 14.05.2006 | 88,49 | 0,13 | 5,67 | 3,39 | 73,3 | 4,38 |
| МинФин VIII | \$ 1 322 000 | 3,00 | 14.11.2007 | 14.05.2006 | 97,31 | -0,06 | 4,78 | 3,08 | -17,4 | 1,51 |
| Aries '07 | eur 2 000 000 | 5,53 | 25.10.2007 | 25.04.2006 | 104,51 | 0,00 | 3,21 | 5,29 | | 0,04 |
| Aries '09 | eur 1 000 000 | 7,75 | 25.10.2009 | 25.10.2006 | 111,73 | 0,05 | 4,11 | 6,94 | -79,6 | 3,03 |
| Aries '14 | \$ 2 435 500 | 9,60 | 25.10.2014 | 25.04.2006 | 124,44 | -0,14 | 5,91 | 7,71 | 93,5 | 6,14 |
| МУНИЦИПАЛЬНЫЕ ОБЛИГАЦИИ | | | | | | | | | | |
| Москва '06 | eur 400 000 | 10,95 | 28.04.2006 | 28.04.2006 | 100,25 | -0,12 | 4,39 | 10,92 | -142,3 / -41,6 | 0,04 |
| Москва '11 | eur 374 000 | 6,45 | 12.10.2011 | 12.10.2006 | 108,90 | -0,11 | 5,68 | 5,92 | 1,1 / 74,4 | 5,13 |
| КОРПОРАТИВНЫЕ ОБЛИГАЦИИ | | | | | | | | | | |
| АЛРОСА '08 | \$ 500 000 | 8,13 | 06.05.2008 | 06.05.2006 | 104,68 | -0,15 | 5,68 | 7,76 | -22,9 / 75,5 | 1,83 |
| АЛРОСА '14 | \$ 500 000 | 8,88 | 17.11.2014 | 17.05.2006 | 113,49 | -0,41 | 6,78 | 7,82 | 47,6 / 190,0 | 5,96 |
| Альфа-Банк '07 | \$ 150 000 | 7,75 | 09.02.2007 | 09.08.2006 | 100,93 | -0,06 | 6,55 | 7,68 | 97,4 / 159,7 | 0,78 |
| Банк Москвы '09 | \$ 250 000 | 8,00 | 28.09.2009 | 28.09.2006 | 104,15 | -0,24 | 6,64 | 7,68 | 17,8 / 173,3 | 2,99 |
| Банк Москвы '10 | \$ 300 000 | 7,38 | 26.11.2010 | 26.05.2006 | 102,60 | -0,26 | 6,71 | 7,19 | 13,4 / 179,2 | 3,78 |
| ВБД '08 | \$ 150 000 | 8,50 | 21.05.2008 | 21.05.2006 | 102,26 | -0,11 | 7,32 | 8,31 | 139,5 / 238,7 | 1,85 |
| ВТБ '08 | \$ 550 000 | 6,88 | 11.12.2008 | 11.06.2006 | 102,08 | -0,12 | 6,01 | 6,73 | -14,7 / 109,7 | 2,36 |
| ВТБ '11 | \$ 450 000 | 7,50 | 12.10.2011 | 12.10.2006 | 105,27 | -0,29 | 6,35 | 7,12 | -22,1 / 142,2 | 3,81 |
| ВТБ '15 | \$ 750 000 | 6,32 | 04.02.2015 | 04.08.2006 | 100,15 | -0,06 | 6,27 | 6,31 | 39,2 / 205,1 | 3,30 |
| ВТБ '35 | \$ 1 000 000 | 6,25 | 30.06.2035 | 30.06.2006 | 98,85 | -0,50 | 6,34 | 6,32 | 1,5 / 117,9 | 6,79 |
| Вымпелком '09 | \$ 450 000 | 10,00 | 16.06.2009 | 16.06.2006 | 107,37 | -0,14 | 7,35 | 9,31 | 105,6 / 244,2 | 2,64 |
| Вымпелком '10 | \$ 300 000 | 8,00 | 11.02.2010 | 11.08.2006 | 101,55 | -0,22 | 7,52 | 7,88 | 95,8 / 260,6 | 3,21 |
| Вымпелком '11 | \$ 300 000 | 8,38 | 22.10.2011 | 22.04.2006 | 103,70 | -0,28 | 7,54 | 8,08 | 102,5 / 261,4 | 4,23 |
| Газпром '07 | \$ 500 000 | 9,13 | 25.04.2007 | 25.04.2006 | 103,46 | -0,03 | 5,63 | 8,82 | 5,8 / 68,2 | 0,94 |
| Газпром '09 | \$ 700 000 | 10,50 | 21.10.2009 | 21.04.2006 | 114,13 | -0,14 | 5,99 | 9,20 | -64,0 / 108,7 | 2,86 |
| Газпром '10 | eur 1 000 000 | 7,80 | 27.09.2010 | 27.09.2006 | 112,35 | 0,01 | 4,66 | 6,94 | -197,2 / -24,5 | 3,66 |
| Газпром '13 | \$ 1 750 000 | 9,63 | 01.03.2013 | 01.09.2006 | 117,99 | -0,22 | 6,35 | 8,16 | -27,5 / 142,2 | 5,13 |
| Газstream '13 | \$ 646 500 | 5,63 | 22.07.2013 | 22.07.2006 | 98,50 | -0,14 | 5,88 | 5,71 | -43,9 / 94,6 | 5,81 |
| Газпром '15 | eur 1 000 000 | 5,88 | 01.06.2015 | 01.06.2006 | 105,00 | -0,01 | 5,17 | 5,60 | -103,5 / 19,6 | 6,69 |
| Газпром '20 | \$ 1 250 000 | 7,20 | 01.02.2020 | 01.08.2006 | 104,29 | -0,15 | 6,72 | 6,90 | 0,0 / 174,1 | 4,17 |
| Газпром '34 | \$ 1 200 000 | 8,63 | 28.04.2034 | 28.04.2006 | 122,02 | -0,31 | 6,85 | 7,07 | 52,7 / 187,1 | 11,55 |
| Газпромбанк '08 | \$ 1 050 000 | 7,25 | 30.10.2008 | 30.04.2006 | 102,28 | -0,22 | 6,27 | 7,09 | 16,4 / 134,7 | 2,23 |
| Газпромбанк '15 | \$ 1 000 000 | 6,50 | 23.09.2015 | 23.09.2006 | 95,72 | -0,84 | 7,13 | 6,79 | 92,2 / 215,3 | 6,88 |
| Евраз '06 | \$ 175 000 | 8,88 | 25.09.2006 | 25.09.2006 | 101,14 | -0,04 | 6,25 | 8,78 | 43,1 / 144,5 | 0,44 |
| Евраз '09 | \$ 300 000 | 10,88 | 03.08.2009 | 03.08.2006 | 109,76 | -0,17 | 7,48 | 9,91 | 114,3 / 257,7 | 2,73 |
| Евраз '15 | \$ 750 000 | 8,25 | 10.11.2015 | 10.05.2006 | 100,72 | -0,41 | 8,14 | 8,19 | 193,0 / 316,1 | 6,33 |
| Зенит '06 | \$ 125 000 | 9,25 | 12.06.2006 | 12.06.2006 | 100,31 | 0,02 | 7,14 | 9,22 | 156,5 / 218,8 | 0,16 |
| МБРР '08 | \$ 150 000 | 8,63 | 03.03.2008 | 03.09.2006 | 100,98 | -0,13 | 8,05 | 8,54 | 219,2 / 311,3 | 1,70 |
| МДМ-Банк '06 | \$ 200 000 | 9,38 | 23.09.2006 | 23.09.2006 | 101,13 | -0,01 | 6,42 | 9,27 | 161,0 / 147,0 | 0,43 |
| Мегафон '09 | \$ 375 000 | 8,00 | 10.12.2009 | 10.06.2006 | 101,57 | -0,19 | 7,50 | 7,88 | 100,9 / 260,0 | 3,05 |
| ММК '08 | \$ 300 000 | 8,00 | 21.10.2008 | 21.04.2006 | 101,28 | -0,17 | 7,43 | 7,90 | 135,9 / 251,3 | 2,17 |
| МТС '08 | \$ 400 000 | 9,75 | 30.01.2008 | 30.07.2006 | 105,15 | -0,06 | 6,65 | 9,27 | 108,0 / 175,2 | 1,61 |
| МТС '10 | \$ 400 000 | 8,38 | 14.10.2010 | 14.04.2006 | 103,33 | -0,16 | 7,49 | 8,10 | 75,9 / 255,9 | 3,57 |
| МТС '12 | \$ 400 000 | 8,00 | 28.01.2012 | 28.07.2006 | 101,54 | -0,18 | 7,66 | 7,88 | 117,9 / 273,0 | 4,51 |
| НИКойл '07 | \$ 150 000 | 9,00 | 19.03.2007 | 19.09.2006 | 101,55 | -0,02 | 7,24 | 8,86 | 166,7 / 229,1 | 0,88 |
| НОМОС '07 | \$ 125 000 | 9,13 | 13.02.2007 | 13.08.2006 | 101,53 | -0,03 | 7,18 | 8,99 | 160,4 / 222,8 | 0,78 |
| Норникель '09 | \$ 500 000 | 7,13 | 30.09.2009 | 30.09.2006 | 100,59 | -0,26 | 6,93 | 7,08 | 45,9 / 202,8 | 3,02 |
| Петрокоммерц '07 | \$ 120 000 | 9,00 | 09.02.2007 | 10.08.2006 | 101,75 | -0,04 | 6,76 | 8,85 | 118,4 / 180,7 | 0,78 |
| Промсвбанк '06 | \$ 200 000 | 10,25 | 27.10.2006 | 27.04.2006 | 101,50 | -0,09 | 7,35 | 10,10 | 153,3 / 249,1 | 0,50 |
| Промстройбанк '08 | \$ 300 000 | 6,88 | 29.07.2008 | 29.07.2006 | 101,01 | -0,15 | 6,39 | 6,81 | 36,2 / 148,6 | 2,07 |
| Промстройбанк '15 | \$ 400 000 | 6,20 | 29.09.2015 | 29.09.2006 | 98,05 | -0,02 | 6,71 | 6,32 | 14,4 / 176,4 | 3,83 |
| РБР '08 | \$ 170 000 | 6,50 | 11.08.2008 | 11.08.2006 | 100,06 | -0,11 | 6,47 | 6,50 | 42,3 / 156,5 | 2,11 |
| Росбанк '09 | \$ 300 000 | 9,75 | 24.09.2009 | 24.06.2006 | 105,10 | -0,12 | 8,04 | 9,28 | 141,0 / 309,7 | 2,04 |
| Роснефть '06 | \$ 150 000 | 12,75 | 20.11.2006 | 20.05.2006 | 104,09 | -0,07 | 5,73 | 12,25 | -8,7 / 92,0 | 0,56 |
| РусСтандарт '07 | \$ 300 000 | 8,75 | 14.04.2007 | 14.04.2006 | 101,54 | -0,02 | 7,13 | 8,62 | 146,5 / 219,8 | 0,91 |
| РусСтандарт '08 | \$ 300 000 | 8,13 | 21.04.2008 | 21.04.2006 | 100,68 | -0,11 | 7,76 | 8,07 | 187,1 / 282,5 | 1,77 |
| Сбербанк '06 | \$ 1 000 000 | 6,38 | 24.10.2006 | 26.04.2006 | 100,65 | -0,02 | 5,54 | 6,34 | -28,0 / 73,5 | 0,91 |
| Сбербанк '15 | \$ 1 000 000 | 6,23 | 11.02.2015 | 11.08.2006 | 99,87 | -0,17 | 6,27 | 6,24 | -36,8 / 128,8 | 3,33 |
| Северсталь '09 | \$ 325 000 | 8,63 | 24.02.2009 | 24.08.2006 | 103,01 | -0,13 | 7,44 | 8,37 | 121,5 / 252,3 | 2,48 |
| Северсталь '14 | \$ 375 000 | 9,25 | 19.04.2014 | 19.04.2006 | 107,69 | -0,23 | 7,93 | 8,59 | 157,2 / 295,7 | 5,47 |
| Сибкадембанк '08 | \$ 175 000 | 9,75 | 19.05.2008 | 19.05.2006 | 102,87 | -0,09 | 8,22 | 9,48 | 232,1 / 329,6 | 1,81 |
| Сибнефть '07 | \$ 400 000 | 11,50 | 13.02.2007 | 13.08.2006 | 104,49 | -0,02 | 5,87 | 11,01 | 30,1 / 92,4 | 0,78 |
| Сибнефть '09 | \$ 500 000 | 10,75 | 15.01.2009 | 15.07.2006 | 111,35 | -0,11 | 6,20 | 9,65 | 62,3 / 124,6 | 2,35 |
| Синек '15 | \$ 250 000 | 7,70 | 03.08.2015 | 03.08.2006 | 100,41 | -0,15 | 7,64 | 7,67 | 140,0 / 265,8 | 6,47 |
| Система '08 | \$ 350 000 | 10,25 | 14.04.2008 | 14.04.2006 | 106,10 | -0,08 | 6,94 | 9,66 | 136,2 / 203,4 | 1,72 |
| Система '11 | \$ 350 000 | 8,88 | 28.01.2011 | 28.07.2006 | 104,15 | -0,20 | 7,82 | 8,52 | 124,3 / 289,5 | 3,81 |
| ТНК '07 | \$ 700 000 | 11,00 | 06.11.2007 | 06.05.2006 | 107,30 | -0,10 | 6,03 | 10,25 | 45,9 / 108,3 | 1,38 |
| Уралсиб '06 | \$ 140 000 | 8,88 | 06.07.2006 | 06.07.2006 | 100,42 | 0,01 | 6,86 | 8,84 | 104,3 / 205,0 | 0,23 |
| ХКФ '08 | \$ 150 000 | 9,13 | 04.02.2008 | 04.08.2006 | 101,86 | 0,23 | 7,99 | 8,96 | 217,1 / 305,0 | 1,62 |



Рынок корпоративных облигаций

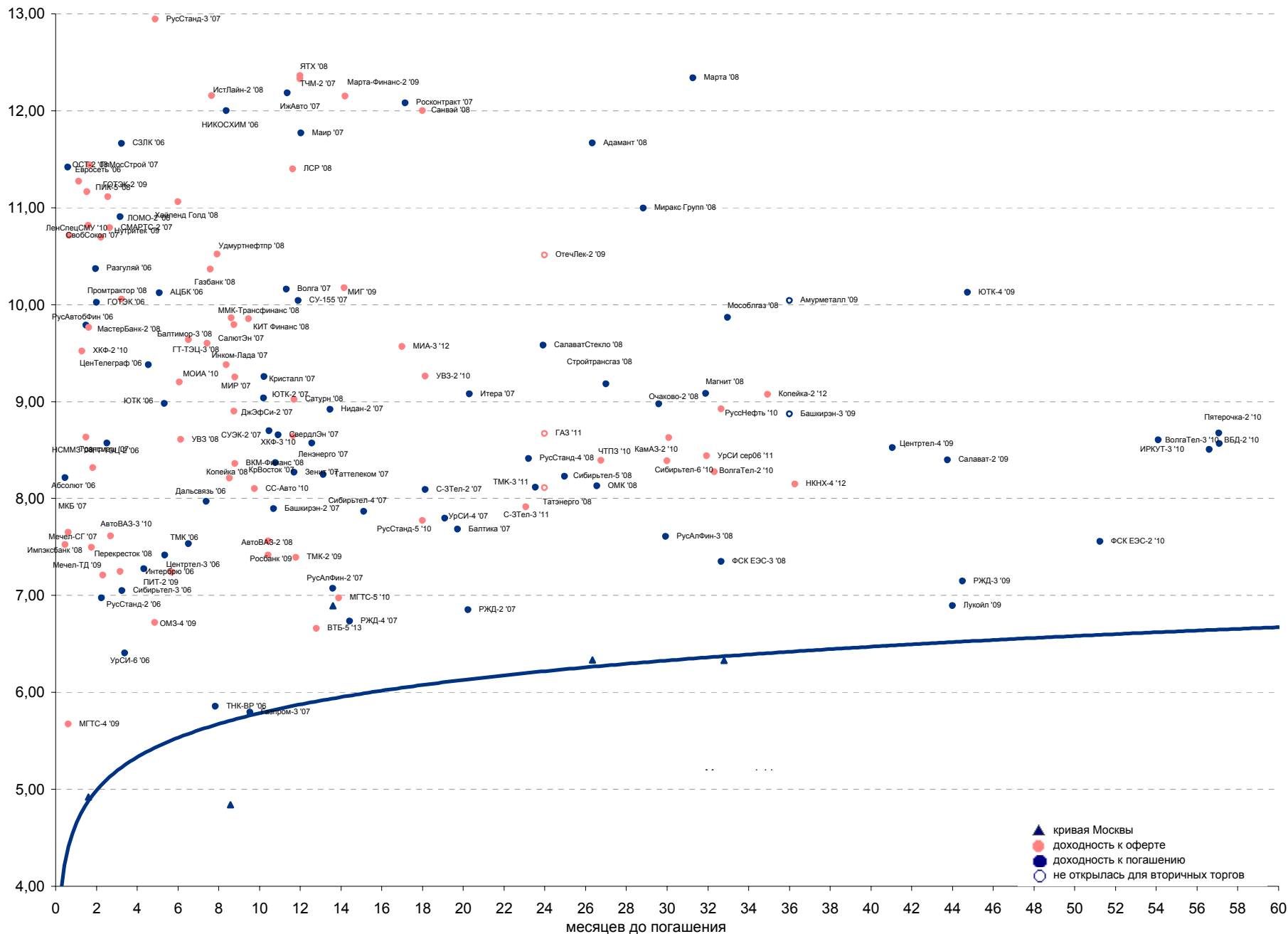



Рынок внешних долгов (по дюрации обязательств)

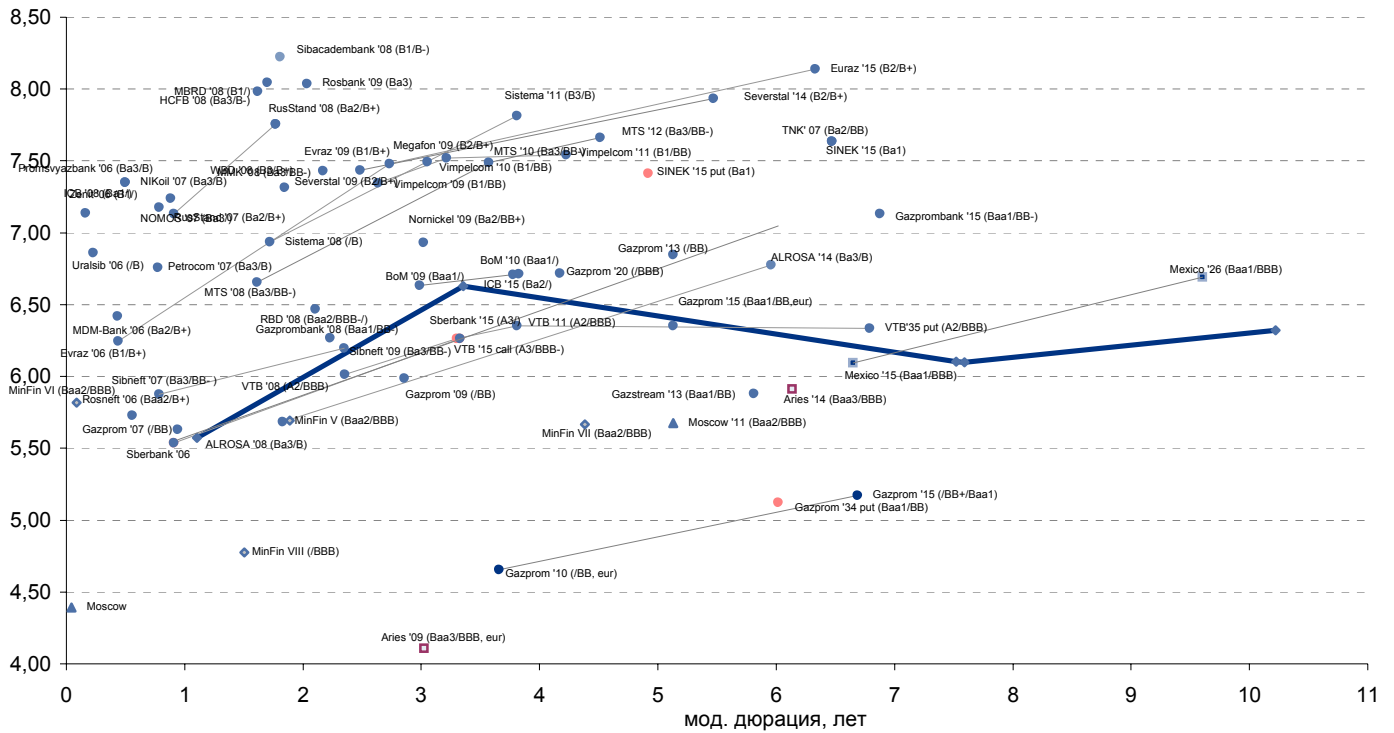

Рублевые муниципальные облигации

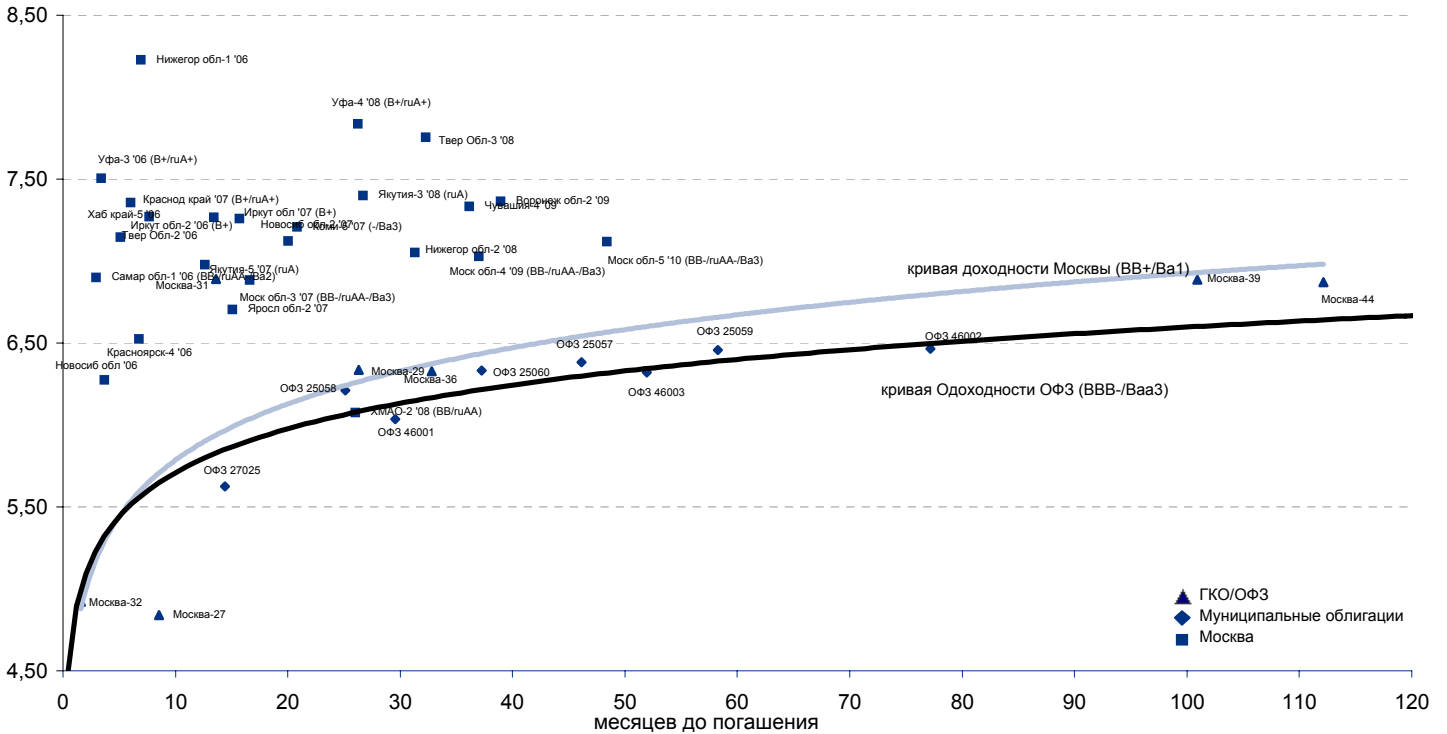

Планируемые размещения

| Дата | Выпуск | Организаторы | Объем размещ | Параметры | Сфера |
|---------------|--------------------------|---------------|--------------|-----------|-------|
| 12 апр 06 | Москва-44 - ДОРАЗМЕЩЕНИЕ | Мосфинангство | 5 000 | - | - |
| 13 апр 06 | Лаверна | ФК Уралсиб | 1 000 | 4 года. | 1 год |
| 13 апр 06 | Дикая Орхидея | Банк Союз | 1 000 | 3 года. | 1 год |
| Итого: | | | 7 000 | | |



Бизнес-блок операций с долговыми инструментами

Руководитель бизнес-блока

Александр Пугач, apugach@uralsib.ru

Сергей Шемардов, клиентский менеджер, she_sa@uralsib.ru

Елена Довгань, клиентский менеджер, dov_en@uralsib.ru

Анна Карпова, клиентский менеджер, kar_am@uralsib.ru

Татьяна Архипова, клиентский менеджер, tarkhipova@uralsib.ru

Андрей Борисов, трейдер РЕПО, bor_av@uralsib.ru

Борис Гинзбург, ст. аналитик, bginzburg@uralsib.ru

Анастасия Залесская, ст. аналитик, zal_av@uralsib.ru

Управление рынков долгового капитала

Руководитель управления

Дмитрий Волков, vda@uralsib.ru

Илья Зимин, директор, zimin@uralsib.ru

Гузель Тимошкина, ст. специалист, tim_gg@uralsib.ru

Дарья Сонюшкина, ст. специалист, son_da@uralsib.ru

Аналитическое управление

Руководитель управления

Петру Вадува, vad_pe@uralsib.ru

Заместитель руководителя управления

Константин Чернышев, che_kb@uralsib.ru

Стратегия

Петру Вадува, руководитель управления, vad_pe@uralsib.ru

Владимир Савов, ст. аналитик, sav_vn@uralsib.ru

Мария Плотникова, аналитик, plo_my@uralsib.ru

Наталья Майорова, аналитик, mai_ng@uralsib.ru

Металлургия/Машиностроение

Вячеслав Смольянинов, ст. аналитик, smo_vb@uralsib.ru

Кирилл Чуйко, аналитик, chu_ks@uralsib.ru

Телекоммуникации

Константин Чернышев, ст. аналитик, che_kb@uralsib.ru

Станислав Юдин, аналитик, yud_sa@uralsib.ru

Нефть и газ / Энергетика

Каюс Рапану, ст. аналитик, rap_ca@uralsib.ru

Алексей Кормщицов, аналитик, kor_an@uralsib.ru

Матвей Тайц, аналитик, tai_ma@uralsib.ru

Анна Юдина, аналитик, udi_an@uralsib.ru

Банки

Владимир Савов, ст. аналитик, sav_vn@uralsib.ru

Потребительский сектор

Марат Ибрагимов, ст. аналитик, ibr_my@uralsib.ru

Экономика России

Владимир Тихомиров, ст. экономист, tih_vi@uralsib.ru

Редактирование/Полиграфия/Перевод

Марк Брэдфорд, ст. редактор (англ. яз.),

bra_ms@uralsib.ru

Кристофер Роуз, редактор (англ. яз.),

ros_ch@uralsib.ru

Юлия Прокопенко, ст. редактор,

pro_ja@uralsib.ru

Андрей Пятигорский, ст. редактор,

pya_ae@uralsib.ru

Юлия Крючкова, переводчик/редактор, kru_jo@uralsib.ru

Интернет / Базы данных

Кирилл Братанич, специалист, bra_kv@uralsib.ru

Настоящий бюллетень предназначен исключительно для информационных целей. Ни при каких обстоятельствах этот бюллетень не должен использоваться или рассматриваться как oferta или предложение делать oferty. Несмотря на то, что данный материал был подготовлен с максимальной тщательностью, УРАЛСИБ не дает никаких прямых или косвенных заверений или гарантий в отношении достоверности и полноты включенной в бюллетень информации. Ни УРАЛСИБ, ни агенты компании или аффилированные лица не несут никакой ответственности за любые прямые или косвенные убытки от использования настоящего бюллетеня или содержащейся в нем информации.

Все права на бюллетень принадлежат ООО «УРАЛСИБ Кэпитал», и содержащаяся в нем информация не может воспроизводиться или распространяться без предварительного письменного разрешения. © УРАЛСИБ 2005